

**REGIME PRÓPRIO DE PREVIDÊNCIA SOCIAL DO MUNICÍPIO DE  
NOVA ALVORADA DO SUL - MS**

**RELATÓRIO TRIMESTRAL  
DE  
INVESTIMENTOS**

**1º TRIMESTRE  
2024**

**17 de abril de 2024**

## SUMÁRIO EXECUTIVO

O Sumário Executivo apresenta as principais informações do Relatório Mensal de Investimentos de 2024 do PREVNAS.

**Índice Inflacionário:** INPC – Índice Nacional de Preços ao Consumidor

**Taxa de Juros (anual):** 4,92% a.a.

**Taxa de Juros (mensal):** 0,40%

**Meta Atuarial (Taxa de Juros + Índice):** 4,92% a.a. + INPC a.a.

**Previsão da Meta Atuarial (Taxa de Juros + Índice):** 9,06%

Data Focal: 28/03/2024

MENSAL												
	JAN	FEV	MAR									
<b>RENTABILIDADE DA CARTEIRA</b>	0,16%	0,97%	0,80%									
TAXA DE JUROS	0,40%	0,40%	0,40%									
VARIAÇÃO IPCA	0,57%	0,81%	0,19%									
<b>META ATUARIAL</b>	0,97%	1,21%	0,59%									
<b>CDI</b>	0,97%	0,80%	0,83%									

ACUMULADO												
	JAN	FEV	MAR									
<b>RENTABILIDADE DA CARTEIRA</b>	0,16%	1,13%	1,94%									
TAXA DE JUROS	0,40%	0,80%	1,21%									
VARIAÇÃO IPCA	0,57%	1,38%	1,58%									
<b>META ATUARIAL</b>	0,97%	2,19%	2,80%									
<b>CDI</b>	0,97%	1,78%	2,62%									

## ÍNDICE

<b>1 – INTRODUÇÃO .....</b>	<b>4</b>
<b>2 – MOVIMENTAÇÃO DA CARTEIRA e POLÍTICA DE INVESTIMENTOS .....</b>	<b>5</b>
2.1 - Movimentação Financeira da Carteira .....	5
2.2 - PAI - Limite de Segmento .....	6
<b>3 – RESUMO DO REGULAMENTO DOS INVESTIMENTO .....</b>	<b>7</b>
<b>4 – MOVIMENTAÇÃO DOS ATIVOS DA CARTEIRA .....</b>	<b>16</b>
<b>5 – RENTABILIDADE DOS INVESTIMENTOS .....</b>	<b>26</b>
5.1 - Melhor Desempenho Trimestral dos Investimentos .....	29
5.2 - Pior Desempenho Trimestral dos Investimentos .....	30
<b>6 – ANÁLISE DA CARTEIRA DE INVESTIMENTO .....</b>	<b>31</b>
<b>7 – CONCLUSÃO .....</b>	<b>32</b>
7.1 - Rentabilidade da Carteira Trimestral .....	32
7.2 - Meta Atuarial .....	33
7.3 - Riscos .....	33
7.3.1 - Risco de Mercado .....	33
7.3.2 - Risco de Crédito .....	36
7.3.2.1 - Fundo de Investimento .....	36
7.3.2.2 - Instituição Financeira .....	38
7.3.3 - Risco de Liquidez .....	38
7.4 - Aderência ao PAI .....	39
7.4.1 - Perfil de Risco (Mercado) .....	39
7.4.2 - Risco de Crédito .....	40
7.4.3 - Risco de Liquidez .....	40
7.4.3.1 - Obrigações Previdenciárias - Curto Prazo .....	40
7.4.3.2 - Obrigações Previdenciárias - Médio e Longo Prazo .....	41

## 1 - INTRODUÇÃO

Atendendo a necessidade do Instituto Previdenciário quanto a Política anual de Investimentos e a Meta Atuarial, enviamos o Relatório Trimestral dos investimentos, referente ao 1º TRIMESTRE, sobre o desempenho das rentabilidades e os riscos das aplicações financeiras do PREVNAS.

Este relatório vem atender o **Art. 136º da Portaria MTP 1.467/2022**, que exige a elaboração de **Relatórios Trimestrais**, para acompanhamento dos riscos e desempenho das aplicações financeiras.

***Art. 136.** A unidade gestora deverá elaborar, no mínimo, trimestralmente, relatórios detalhados sobre a rentabilidade, os riscos das diversas modalidades de operações realizadas nas aplicações dos recursos do regime e a aderência à política de investimentos, que deverão ser submetidos para avaliação e adoção de providências pelos órgãos responsáveis, conforme atribuições estabelecidas na forma do § 2º do art. 86.*

## 2.1-MOVIMENTAÇÃO DA CARTEIRA DE INVESTIMENTOS 2024 - PREVNAS

Nº	MESES	SALDO INICIAL	APORTES (Aplicação)	RESGATES	VARIÇÃO PU - TÍTULOS PÚBLICOS	RENTABILIDADE			SALDO FINAL
						Positiva (a)	Negativa (b)	Consolidado c = (a) - (b)	
1	JANEIRO	54.873.009,96	1.303.290,08	(557.955,31)	-	435.120,71	(349.098,04)	86.022,67	55.704.367,40
2	FEVEREIRO	55.704.367,40	2.643.088,69	(2.007.341,06)	-	540.181,55	-	540.181,55	56.880.296,58
3	MARÇO	56.880.296,58	2.069.757,19	(589.365,46)	-	494.886,21	(37.984,46)	456.901,75	58.817.590,06
4	ABRIL	58.817.590,06	-	-	-	-	-	-	58.817.590,06
5	MAIO	58.817.590,06	-	-	-	-	-	-	58.817.590,06
6	JUNHO	58.817.590,06	-	-	-	-	-	-	58.817.590,06
7	JULHO	58.817.590,06	-	-	-	-	-	-	58.817.590,06
8	AGOSTO	58.817.590,06	-	-	-	-	-	-	58.817.590,06
9	SETEMBRO	58.817.590,06	-	-	-	-	-	-	58.817.590,06
10	OUTUBRO	58.817.590,06	-	-	-	-	-	-	58.817.590,06
11	NOVEMBRO	58.817.590,06	-	-	-	-	-	-	58.817.590,06
12	DEZEMBRO	58.817.590,06	-	-	-	-	-	-	58.817.590,06
13	ANO	54.873.009,96	6.016.135,96	(3.154.661,83)	-	1.470.188,47	(387.082,50)	1.083.105,97	58.817.590,06

\*OS VALORES ACIMA NÃO CONSIDERAM DISPONIBILIDADE FINANCEIRA (CONTA CORRENTE).

## 2.2-POLÍTICA DE INVESTIMENTOS 2024 - LIMITE DE SEGMENTO - PREVNAS

Nº	Segmentos da Resolução CMN 4.963/2021	Dispositivo Legal Resolução CMN 4.963/2021	Limites do PAI			Carteira de Investimentos		ORIENTAÇÃO EM CASO DE DESENQUADRAMENTO DA CARTEIRA JUNTO A POLÍTICA DE INVESTIMENTO
			Mínimo	Estratégia Alvo	Máximo	Atualmente (%)	Atualmente (R\$)	
<b>RENDA FIXA</b>								
1	Títulos Públicos Federal	Art. 7, I, a (100%)	0,0%	0,0%	10,0%	0,0%	-	-
2	F.I. 100% T.P.F. e/ou Operações Compromissadas	Art. 7, I, b (100%)	0,0%	50,2%	71,0%	53,8%	31.653.422,39	-
3	F.I. Índice de Renda Fixa 100% T.P.F. e/ou Operação	Art. 7, I, c (100%)	0,0%	0,0%	71,0%	0,0%	-	-
4	Operações Compromissadas	Art. 7, II (5%)	0,0%	0,0%	0,0%	0,0%	-	-
5	F.I. de Renda Fixa	Art. 7, III, a (60%)	0,0%	26,8%	50,0%	25,9%	15.240.153,00	-
6	F.I. de Índice de Renda Fixa	Art. 7, III, b (60%)	0,0%	0,0%	50,0%	0,0%	-	-
7	Ativos Financeiros de Renda Fixa de I.F.	Art. 7, IV (20%)	0,0%	0,0%	10,0%	0,0%	-	-
8	FIDC - Classe Sênior	Art. 7, V, a (5%)	0,0%	0,0%	0,0%	0,0%	-	-
9	F.I. Renda Fixa de 'Crédito Privado'	Art. 7, V, b (5%)	0,0%	0,0%	0,0%	0,0%	-	-
10	F.I. em 85% de Debêntures	Art. 7, V, c (5%)	0,0%	0,0%	0,0%	0,0%	-	-
11	<b>TOTAL - RENDA FIXA</b>					<b>79,7%</b>	<b>46.893.575,39</b>	
<b>RENDA VARIÁVEL</b>								
12	F.I. Ações	Art. 8, I (30%)	0,0%	13,6%	24,0%	11,6%	6.830.123,06	-
13	F.I. Ações em Índices de Renda Variável	Art. 8, II (30%)	0,0%	1,0%	10,0%	0,0%	-	-
14	<b>TOTAL - RENDA VARIÁVEL</b>					<b>11,6%</b>	<b>6.830.123,06</b>	
<b>INVESTIMENTOS ESTRUTURADOS</b>								
15	F.I. e F.I.C FI Multimercados	Art. 10, I (10%)	0,0%	6,2%	10,0%	6,2%	3.659.249,02	-
16	F.I. em Participações	Art. 10, II (5%)	0,0%	0,0%	0,0%	0,0%	-	-
17	F.I. Ações - Mercado de Acesso	Art. 10, III (5%)	0,0%	0,0%	0,0%	0,0%	-	-
18	<b>TOTAL - INVESTIMENTOS ESTRUTURADOS</b>					<b>6,2%</b>	<b>3.659.249,02</b>	
<b>FUNDOS IMOBILIÁRIOS</b>								
19	F.I. Imobiliário	Art. 11 (5%)	0,0%	0,1%	5,0%	0,2%	117.147,88	-
20	<b>TOTAL - FUNDOS IMOBILIÁRIOS</b>					<b>0,2%</b>	<b>117.147,88</b>	
<b>INVESTIMENTOS NO EXTERIOR</b>								
21	FIC e FIC FI - Renda Fixa - Dívida Externa	Art. 9º, I (10%)	0,0%	0,0%	10,0%	0,0%	-	-
22	FIC - Aberto - Investimento no Exterior	Art. 9º, II (10%)	0,0%	0,0%	10,0%	0,0%	-	-
23	Fundos de Ações - BDR Nível I	Art. 9º, III (10%)	0,0%	2,1%	10,0%	2,2%	1.317.494,71	-
24	<b>TOTAL - INVESTIMENTO NO EXTERIOR</b>					<b>2,2%</b>	<b>1.317.494,71</b>	
<b>EMPRÉSTIMO CONSIGNADO</b>								
25	Empréstimo Consignado	Art. 12 (5%)	0,0%	0,0%	5,0%	0,0%	-	-
26	<b>TOTAL - EMPRÉSTIMO CONSIGNADO</b>					<b>0,0%</b>	<b>-</b>	
27	DESENQUADRADO	-		100,0%		0,0%	-	-
28	DISPONIBILIDADE FINANCEIRA	-				0,0%	2.741,75	
29	<b>PATRIMÔNIO TOTAL</b>					<b>100,0%</b>	<b>58.820.331,81</b>	<b>6</b>

### 3-RESUMO DO REGULAMENTO DOS INVESTIMENTOS

1

INFORMAÇÕES	BB PREVIDENCIÁRIO FLUXO RF SIMPLES FIC FI	BB PREVIDENCIÁRIO RF IRF - M 1 TP FIC FI	BB PREVIDENCIÁRIO RF IDKA 2 TP FI	BB PREVIDENCIÁRIO IMA - B 5 LP FIC FI
<b>CNPJ</b>	13.077.415/0001-05	11.328.882/0001-35	13.322.205/0001-35	03.543.447/0001-03
<b>SEGMENTO</b>	<b>Renda Fixa</b>	<b>Renda Fixa</b>	<b>Renda Fixa</b>	<b>Renda Fixa</b>
<b>CLASSIFICAÇÃO</b>	Fundo de Renda Fixa	Fundo de Renda Fixa	Fundo de Renda Fixa	Fundo de Renda Fixa
<b>ÍNDICE</b>	CDI	IRF - M 1	IDKA 2	IMA - B 5
<b>PÚBLICO ALVO</b>	Público Geral	Público Geral	Público Geral	Público Geral
<b>ADMINISTRADOR</b>	BB GESTAO DE RECURSOS DTVM S.A	BB GESTAO DE RECURSOS DTVM S.A	BB GESTAO DE RECURSOS DTVM S.A	BB GESTAO DE RECURSOS DTVM S.A
<b>CNPJ</b>	30.822.936/0001-69	30.822.936/0001-69	30.822.936/0001-69	30.822.936/0001-69
<b>GESTOR</b>	BB GESTAO DE RECURSOS DTVM S.A	BB GESTAO DE RECURSOS DTVM S.A	BB GESTAO DE RECURSOS DTVM S.A	BB GESTAO DE RECURSOS DTVM S.A
<b>CNPJ</b>	30.822.936/0001-69	30.822.936/0001-69	30.822.936/0001-69	30.822.936/0001-69
<b>CUSTODIANTE</b>	BANCO DO BRASIL S.A.	BANCO DO BRASIL S.A.	BANCO DO BRASIL S.A.	BANCO DO BRASIL S.A.
<b>CNPJ</b>	00.000.000/0001-91	00.000.000/0001-91	00.000.000/0001-91	00.000.000/0001-91
<b>DISTRIBUIDOR</b>	Banco do Brasil S.A.	Banco do Brasil S.A.	Banco do Brasil S.A.	Banco do Brasil S.A.
<b>CNPJ</b>	00.000.000/0001-91	00.000.000/0001-91	00.000.000/0001-91	00.000.000/0001-91
<b>AUDITORIA</b>	PRICEWATERHOUSECOOPER S AUDITORES INDEPENDENTES LTDA.	PRICEWATERHOUSECOOPER S AUDITORES INDEPENDENTES LTDA.	PRICEWATERHOUSECOOPER S AUDITORES INDEPENDENTES LTDA.	PRICEWATERHOUSECOOPER S AUDITORES INDEPENDENTES LTDA.
<b>DATA DE INÍCIO</b>	28/04/2011	08/12/2009	28/04/2011	17/12/1999
<b>TAXA DE ADMINISTRAÇÃO</b>	1,00% a.a.	0,10% a.a.	0,20% a.a.	0,20% a.a.
<b>TAXA DE PERFORMANCE</b>	Não Possui	Não Possui	Não Possui	Não Possui
<b>APLICAÇÃO INICIAL</b>	1000	1000	10000	1000
<b>APLICAÇÕES ADICIONAIS</b>	<b>0,01</b>	<b>0,01</b>	<b>0</b>	<b>0,01</b>
<b>RESGATE MÍNIMO</b>	0,01	0,01	0,00	0,01
<b>SALDO MÍNIMO</b>	0,01	0,01	0	0,01
<b>CARÊNCIA</b>	Não possui	Não possui	Não possui	Não possui
<b>CRÉDITO DO RESGATE</b>	D+0 (No mesmo dia da solicitação)	D+0 (No mesmo dia da solicitação)	D+1 (No dia seguinte a solicitação)	D+1 (No dia seguinte a solicitação)
<b>RISCO DE MERCADO*</b>	1 - Muito Baixo	2 - Baixo	3 - Médio	3 - Médio
<b>ENQUADRAMENTO LEGAL</b>	F.I. de Renda Fixa, Art. 7, III, a (60% e 20% por Fundo)	F.I. 100% T.P.F. e/ou Operações Compromissadas, Art. 7, I, b (100%)	F.I. 100% T.P.F. e/ou Operações Compromissadas, Art. 7, I, b (100%)	F.I. 100% T.P.F. e/ou Operações Compromissadas, Art. 7, I, b (100%)

\* Definição da Instituição financeira. Quanto mais próximo do 5, maior o risco de mercado.

## Continuação....

2

INFORMAÇÕES	BB PREV RF ALOCAÇÃO ATIVA RETORNO TOTAL FIC FI	BB PREVIDENCIÁRIO RF TP VÉRTICE 2027 FI	BB PREVIDENCIÁRIO RF IMA - B TP FI	BB AÇÕES SELEÇÃO FATORIAL FIC FI
<b>CNPJ</b>	35.292.588/0001-89	46.134.096/0001-81	07.442.078/0001-05	07.882.792/0001-14
<b>SEGMENTO</b>	<b>Renda Fixa</b>	<b>Renda Fixa</b>	<b>Renda Fixa</b>	<b>Renda Variável</b>
<b>CLASSIFICAÇÃO</b>	Fundo de Renda Fixa	Fundo de Renda Fixa	Fundo de Renda Fixa	Fundo de Ações
<b>ÍNDICE</b>	IPCA	IPCA + 5,00% a.a.	IMA - B	IBOV
<b>PÚBLICO ALVO</b>	Público Geral	Público Geral	Público Geral	Público Geral
<b>ADMINISTRADOR</b>	BB GESTAO DE RECURSOS DTVM S.A	BB GESTAO DE RECURSOS DTVM S.A	BB GESTAO DE RECURSOS DTVM S.A	BB GESTAO DE RECURSOS DTVM S.A
<b>CNPJ</b>	30.822.936/0001-69	30.822.936/0001-69	30.822.936/0001-69	30.822.936/0001-69
<b>GESTOR</b>	BB GESTAO DE RECURSOS DTVM S.A	BB GESTAO DE RECURSOS DTVM S.A	BB GESTAO DE RECURSOS DTVM S.A	BB GESTAO DE RECURSOS DTVM S.A
<b>CNPJ</b>	30.822.936/0001-69	30.822.936/0001-69	30.822.936/0001-69	30.822.936/0001-69
<b>CUSTODIANTE</b>	BANCO DO BRASIL S.A.	BANCO DO BRASIL S.A.	BANCO DO BRASIL S.A.	BANCO DO BRASIL S.A.
<b>CNPJ</b>	00.000.000/0001-91	00.000.000/0001-91	00.000.000/0001-91	00.000.000/0001-91
<b>DISTRIBUIDOR</b>	Banco do Brasil S.A.	Banco do Brasil S.A.	Banco do Brasil S.A.	Banco do Brasil S.A.
<b>CNPJ</b>	00.000.000/0001-91	00.000.000/0001-91	00.000.000/0001-91	00.000.000/0001-91
<b>AUDITORIA</b>	KPMG AUDITORES INDEPENDENTES LTDA.	DELOITTE TOUCHE TOHMATSU AUDITORES INDEPENDENTES LTDA.	PRICEWATERHOUSECOOPER S AUDITORES INDEPENDENTES LTDA.	PRICEWATERHOUSECOOPER S AUDITORES INDEPENDENTES LTDA.
<b>DATA DE INÍCIO</b>	16/03/2020	20/06/2022	24/07/2005	23/03/2006
<b>TAXA DE ADMINISTRAÇÃO</b>	0,30% a.a.	0,20% a.a.	0,20% a.a.	1,00% a.a. a 2,00%
<b>TAXA DE PERFORMANCE</b>	Não Possui	Não Possui	Não Possui	20% IBOVESPA
<b>APLICAÇÃO INICIAL</b>	10000	100000	10000	0,01
<b>APLICAÇÕES ADICIONAIS</b>	<b>1000</b>	<b>100000</b>	<b>0,01</b>	<b>0,01</b>
<b>RESGATE MÍNIMO</b>	1.000,00	100.000,00	0,01	0,01
<b>SALDO MÍNIMO</b>	1000	100000	0,01	0,01
<b>CARÊNCIA</b>	Não possui	Até o dia 15/05/2027	Não possui	Não possui
<b>CRÉDITO DO RESGATE</b>	D+3 (Três dias úteis após a solicitação)	D+0 (No mesmo dia da solicitação)	D+1 (No dia seguinte a solicitação)	D+3 (Três dias úteis após a solicitação)
<b>RISCO DE MERCADO*</b>	3 - Médio	3 - Médio	4 - Alto	5 - Muito Alto
<b>ENQUADRAMENTO LEGAL</b>	F.I. 100% T.P.F. e/ou Operações Compromissadas, Art. 7, I, b (100%)	F.I. 100% T.P.F. e/ou Operações Compromissadas, Art. 7, I, b (100%)	F.I. 100% T.P.F. e/ou Operações Compromissadas, Art. 7, I, b (100%)	F.I. Ações, Art. 8, I (30% e 20% por Fundo)

\* Definição da Instituição financeira. Quanto mais próximo do 5, maior o risco de mercado.



## Continuação....

3

INFORMAÇÕES	BB AÇÕES VALOR FIC FIA	BB AÇÕES BOLSA AMERICANA FIA	BB PREVIDENCIÁRIO MULTIMERCADO FI LP	BB MULTIMERCADO MACRO LP FIC FI
<b>CNPJ</b>	29.258.294/0001-38	36.178.569/0001-99	10.418.362/0001-50	05.962.491/0001-75
<b>SEGMENTO</b>	Renda Variável	Renda Variável	Investimentos Estruturados	Investimentos Estruturados
<b>CLASSIFICAÇÃO</b>	Fundo de Ações	Fundo de Ações	Fundo Multimercado	Fundo Multimercado
<b>ÍNDICE</b>	IBOV	S&P500	105% CDI	CDI
<b>PÚBLICO ALVO</b>	Público Geral	Público Geral	Público Geral	Público Geral
<b>ADMINISTRADOR</b>	BB GESTAO DE RECURSOS DTVM S.A	BB GESTAO DE RECURSOS DTVM S.A	BB GESTAO DE RECURSOS DTVM S.A	BB Gestão de Recursos DTVM s.a
<b>CNPJ</b>	30.822.936/0001-69	30.822.936/0001-69	30.822.936/0001-69	30.822.936/0001-69
<b>GESTOR</b>	BB GESTAO DE RECURSOS DTVM S.A	BB GESTAO DE RECURSOS DTVM S.A	BB GESTAO DE RECURSOS DTVM S.A	BB Gestão de Recursos DTVM s.a
<b>CNPJ</b>	30.822.936/0001-69	30.822.936/0001-69	30.822.936/0001-69	30.822.936/0001-69
<b>CUSTODIANTE</b>	BANCO DO BRASIL S.A.	BANCO DO BRASIL S.A.	BANCO DO BRASIL S.A.	Banco do Brasil S.A.
<b>CNPJ</b>	00.000.000/0001-91	00.000.000/0001-91	00.000.000/0001-91	00.000.000/0001-91
<b>DISTRIBUIDOR</b>	Banco do Brasil S.A.	Banco do Brasil S.A.	Banco do Brasil S.A.	Banco do Brasil S.A.
<b>CNPJ</b>	00.000.000/0001-91	00.000.000/0001-91	00.000.000/0001-91	00.000.000/0001-91
<b>AUDITORIA</b>	KPMG AUDITORES INDEPENDENTES LTDA.	KPMG AUDITORES INDEPENDENTES LTDA.	PRICEWATERHOUSECOOPERS AUDITORES INDEPENDENTES LTDA.	PRICEWATERHOUSECOOPERS AUDITORES INDEPENDENTES LTDA.
<b>DATA DE INÍCIO</b>	29/01/2018	04/05/2020	02/03/2009	08/12/2003
<b>TAXA DE ADMINISTRAÇÃO</b>	2,00% a.a.	1,00% a.a.	0,60% a.a.	1,00% a 1,50% a.a.
<b>TAXA DE PERFORMANCE</b>	20% IBOVESPA	10% do S&P 500	Não Possui	Não possui
<b>APLICAÇÃO INICIAL</b>	0,01	0,01	10000	0,01
<b>APLICAÇÕES ADICIONAIS</b>	<b>0,01</b>	<b>0,01</b>	<b>0</b>	<b>0,01</b>
<b>RESGATE MÍNIMO</b>	0,01	0,01	0,00	0,01
<b>SALDO MÍNIMO</b>	0,01	0,01	0	0,01
<b>CARÊNCIA</b>	Não possui	Não possui	Não possui	Não possui
<b>CRÉDITO DO RESGATE</b>	D+32 (Trinta e dois dias úteis após a solicitação)	D+3 (Três dias úteis após a solicitação)	D+4 (Quatro dias úteis após a solicitação)	D+1 (No dia seguinte a solicitação)
<b>RISCO DE MERCADO*</b>	4 - Alto	5 - Muito Alto	4 - Alto	4 - Alto
<b>ENQUADRAMENTO LEGAL</b>	F.I. Ações, Art. 8, I (30% e 20% por Fundo)	F.I. Ações, Art. 8, I (30% e 20% por Fundo)	F.I. e F.I.C FI Multimercados, Art. 10, I (10%)	F.I. e F.I.C FI Multimercados, Art. 10, I (10%)

\* Definição da Instituição financeira. Quanto mais próximo do 5, maior o risco de mercado.

## Continuação....

4

INFORMAÇÕES	FI CAIXA BRASIL IDKA IPCA 2 A TP RF LP	FI CAIXA BRASIL IMA - B 5 TP RF LP	FIC FI CAIXA BRASIL GESTÃO ESTRATÉGICA RF	FI CAIXA BRASIL 2028 X TÍTULOS PÚBLICOS RF
<b>CNPJ</b>	14.386.926/0001-71	11.060.913/0001-10	23.215.097/0001-55	50.470.807/0001-66
<b>SEGMENTO</b>	<b>Renda Fixa</b>	<b>Renda Fixa</b>	<b>Renda Fixa</b>	<b>Renda Fixa</b>
<b>CLASSIFICAÇÃO</b>	Fundo de Renda Fixa	Fundo de Renda Fixa	Fundo de Renda Fixa	Fundo de Renda Fixa
<b>ÍNDICE</b>	IDKA 2	IMA - B 5	IPCA	IPCA + 5,00% a.a.
<b>PÚBLICO ALVO</b>	Público Geral	Público Geral	Público Geral	Investidor Qualificado
<b>ADMINISTRADOR</b>	CAIXA ECONOMICA FEDERAL	CAIXA ECONOMICA FEDERAL	CAIXA ECONOMICA FEDERAL	CAIXA ECONOMICA FEDERAL
<b>CNPJ</b>	00.360.305/0001-04	00.360.305/0001-04	00.360.305/0001-04	00.360.305/0001-04
<b>GESTOR</b>	CAIXA DISTRIBUIDORA DE TÍTULOS E VALORES	CAIXA DISTRIBUIDORA DE TÍTULOS E VALORES	CAIXA DISTRIBUIDORA DE TÍTULOS E VALORES	CAIXA DISTRIBUIDORA DE TÍTULOS E VALORES
<b>CNPJ</b>	42.040.639/0001-40	42.040.639/0001-40	42.040.639/0001-40	42.040.639/0001-40
<b>CUSTODIANTE</b>	CAIXA ECONOMICA FEDERAL	CAIXA ECONOMICA FEDERAL	CAIXA ECONOMICA FEDERAL	CAIXA ECONOMICA FEDERAL
<b>CNPJ</b>	00.360.305/0001-04	00.360.305/0001-04	00.360.305/0001-04	00.360.305/0001-04
<b>DISTRIBUIDOR</b>	Caixa Econômica Federal	Caixa Econômica Federal	CAIXA ECONÔMICA FEDERAL	Caixa Econômica Federal
<b>CNPJ</b>	00.360.305/0001-04	00.360.305/0001-04	00.360.305/0001-04	00.360.305/0001-04
<b>AUDITORIA</b>	KPMG AUDITORES INDEPENDENTES LTDA.	DELOITTE TOUCHE TOHMATSU AUDITORES INDEPENDENTES LTDA.	KPMG AUDITORES INDEPENDENTES LTDA.	DELOITTE TOUCHE TOHMATSU AUDITORES INDEPENDENTES LTDA.
<b>DATA DE INÍCIO</b>	16/08/2012	09/07/2010	04/11/2016	27/04/2023
<b>TAXA DE ADMINISTRAÇÃO</b>	0,20% a.a.	0,20% a.a.	0,40% a.a.	0,15% a.a.
<b>TAXA DE PERFORMANCE</b>	Não Possui	Não Possui	Não Possui	Não Possui
<b>APLICAÇÃO INICIAL</b>	1000	1000	1000	300000
<b>APLICAÇÕES ADICIONAIS</b>	<b>0</b>	<b>0</b>	<b>0</b>	<b>0,01</b>
<b>RESGATE MÍNIMO</b>	0,00	0,00	0,00	0,01
<b>SALDO MÍNIMO</b>	0	0	0	0,01
<b>CARÊNCIA</b>	Não possui	Não possui	Não possui	Até o dia 15/08/2028
<b>CRÉDITO DO RESGATE</b>	D+0 (No mesmo dia da solicitação)	D+0 (No mesmo dia da solicitação)	D+0 (No mesmo dia da solicitação)	D+0 (No mesmo dia da solicitação)
<b>RISCO DE MERCADO*</b>	3 - Médio	3 - Médio	3 - Médio	3 - Médio
<b>ENQUADRAMENTO LEGAL</b>	F.I. 100% T.P.F. e/ou Operações Compromissadas, Art. 7, I, b (100%)	F.I. 100% T.P.F. e/ou Operações Compromissadas, Art. 7, I, b (100%)	F.I. 100% T.P.F. e/ou Operações Compromissadas, Art. 7, I, b (100%)	F.I. 100% T.P.F. e/ou Operações Compromissadas, Art. 7, I, b (100%)

\* Definição da Instituição financeira. Quanto mais próximo do 5, maior o risco de mercado.

**10**

## Continuação....

5

INFORMAÇÕES	FI CAIXA BRASIL 2024 IV TP RF	FI AÇÕES CAIXA SMALL CAPS ATIVO	FIC FI CAIXA HEDGE MULTIMERCADO LONGO PRAZO	CAIXA BRASIL ESTRATÉGIA LIVRE FIC MULT LP
<b>CNPJ</b>	20.139.595/0001-78	15.154.220/0001-47	30.068.135/0001-50	34.660.276/0001-18
<b>SEGMENTO</b>	<b>Renda Fixa</b>	<b>Renda Variável</b>	<b>Investimentos Estruturados</b>	<b>Investimentos Estruturados</b>
<b>CLASSIFICAÇÃO</b>	Fundo de Renda Fixa	Fundo de Ações	Fundo Multimercado	Fundo Multimercado
<b>ÍNDICE</b>	IMA - B	SMLL	Multimercado	Multimercado
<b>PÚBLICO ALVO</b>	Investidor Qualificado	Público Geral	Público Geral	Público Geral
<b>ADMINISTRADOR</b>	CAIXA ECONOMICA FEDERAL	CAIXA ECONOMICA FEDERAL	CAIXA ECONOMICA FEDERAL	CAIXA ECONOMICA FEDERAL
<b>CNPJ</b>	00.360.305/0001-04	00.360.305/0001-04	00.360.305/0001-04	00.360.305/0001-04
<b>GESTOR</b>	CAIXA DISTRIBUIDORA DE TÍTULOS E VALORES	CAIXA DISTRIBUIDORA DE TÍTULOS E VALORES	CAIXA DISTRIBUIDORA DE TÍTULOS E VALORES	CAIXA DISTRIBUIDORA DE TÍTULOS E VALORES
<b>CNPJ</b>	42.040.639/0001-40	42.040.639/0001-40	42.040.639/0001-40	42.040.639/0001-40
<b>CUSTODIANTE</b>	CAIXA ECONOMICA FEDERAL	CAIXA ECONOMICA FEDERAL	CAIXA ECONOMICA FEDERAL	CAIXA ECONOMICA FEDERAL
<b>CNPJ</b>	00.360.305/0001-04	00.360.305/0001-04	00.360.305/0001-04	00.360.305/0001-04
<b>DISTRIBUIDOR</b>	Caixa Econômica Federal	Caixa Econômica Federal	Caixa Econômica Federal	Caixa Econômica Federal
<b>CNPJ</b>	00.360.305/0001-04	00.360.305/0001-04	00.360.305/0001-04	00.360.305/0001-04
<b>AUDITORIA</b>	DELOITTE TOUCHE TOHMATSU AUDITORES INDEPENDENTES LTDA.	KPMG AUDITORES INDEPENDENTES LTDA.	KPMG AUDITORES INDEPENDENTES LTDA.	KPMG AUDITORES INDEPENDENTES LTDA.
<b>DATA DE INÍCIO</b>	09/03/2015	01/11/2012	26/10/2020	23/10/2019
<b>TAXA DE ADMINISTRAÇÃO</b>	0,20% a.a.	1,50% a.a.	1,00% a.a.	1,50% a.a.
<b>TAXA DE PERFORMANCE</b>	Não Possui	Não Possui	Não Possui	Não Possui
<b>APLICAÇÃO INICIAL</b>	300000	1000	100	100
<b>APLICAÇÕES ADICIONAIS</b>	<b>0</b>	<b>100</b>	<b>100</b>	<b>100</b>
<b>RESGATE MÍNIMO</b>	0,00	100,00	100,00	100,00
<b>SALDO MÍNIMO</b>	0	500	50	50
<b>CARÊNCIA</b>	Até o dia 16/08/2024	Não possui	Não possui	Não possui
<b>CRÉDITO DO RESGATE</b>	D+0 (No mesmo dia da solicitação)	D+3 (Três dias úteis após a solicitação)	D+1 (No dia seguinte a solicitação)	D+15 (Quinze dias úteis após a solicitação)
<b>RISCO DE MERCADO*</b>	3 - Médio	5 - Muito Alto	4 - Alto	4 - Alto
<b>ENQUADRAMENTO LEGAL</b>	F.I. 100% T.P.F. e/ou Operações Compromissadas, Art. 7, I, b (100%)	F.I. Ações, Art. 8, I (30% e 20% por Fundo)	F.I. e F.I.C FI Multimercados, Art. 10, I (10%)	F.I. e F.I.C FI Multimercados, Art. 10, I (10%)

\* Definição da Instituição financeira. Quanto mais próximo do 5, maior o risco de mercado.

## Continuação....

6

INFORMAÇÕES	FI CAIXA INDEXA BOLSA AMERICANA MULT LP	FI AÇÕES CAIXA INSTITUCIONAL BDR NÍVEL I	BRADESCO FI REFERENCIADO DI PREMIUM	BRADESCO FIC FI RF ALOCAÇÃO DINÂMICA
<b>CNPJ</b>	30.036.235/0001-02	17.502.937/0001-68	03.399.411/0001-90	28.515.874/0001-09
<b>SEGMENTO</b>	Investimentos Estruturados	Investimento no Exterior	Renda Fixa	Renda Fixa
<b>CLASSIFICAÇÃO</b>	Fundo Multimercado	Fundo de Ações	Fundo de Renda Fixa	Fundo de Renda Fixa
<b>ÍNDICE</b>	S&P500	BDR	CDI	IPCA + 6,00% a.a.
<b>PÚBLICO ALVO</b>	Público Geral	Público Geral	Público Geral	Público Geral
<b>ADMINISTRADOR</b>	CAIXA ECONOMICA FEDERAL	CAIXA ECONOMICA FEDERAL	BANCO BRADESCO S.A.	BANCO BRADESCO S.A.
<b>CNPJ</b>	00.360.305/0001-04	00.360.305/0001-04	60.746.948/0001-12	60.746.948/0001-12
<b>GESTOR</b>	CAIXA DISTRIBUIDORA DE TÍTULOS E VALORES	CAIXA DISTRIBUIDORA DE TÍTULOS E VALORES	BRAM - BRADESCO ASSET MANAGEMENT S.A.	BRAM - BRADESCO ASSET MANAGEMENT S.A.
<b>CNPJ</b>	42.040.639/0001-40	42.040.639/0001-40	62.375.134/0001-44	62.375.134/0001-44
<b>CUSTODIANTE</b>	CAIXA ECONOMICA FEDERAL	CAIXA ECONOMICA FEDERAL	BANCO BRADESCO S.A.	BANCO BRADESCO S.A.
<b>CNPJ</b>	00.360.305/0001-04	00.360.305/0001-04	60.746.948/0001-12	60.746.948/0001-12
<b>DISTRIBUIDOR</b>	Caixa Econômica Federal	Caixa Econômica Federal	Bradesco S.A.	Banco Bradesco SA
<b>CNPJ</b>	00.360.305/0001-04	00.360.305/0001-04	60.746.948/0001-12	60.746.948/0001-12
<b>AUDITORIA</b>	KPMG AUDITORES INDEPENDENTES LTDA.	KPMG AUDITORES INDEPENDENTES LTDA.	PRICEWATERHOUSECOOPERS AUDITORES INDEPENDENTES LTDA.	PRICEWATERHOUSECOOPERS AUDITORES INDEPENDENTES LTDA.
<b>DATA DE INÍCIO</b>	16/10/2018	24/06/2013	05/10/1999	28/12/2017
<b>TAXA DE ADMINISTRAÇÃO</b>	0,80% a.a.	0,70% a.a.	0,20% a.a.	0,40% a.a.
<b>TAXA DE PERFORMANCE</b>	Não Possui	Não Possui	Não Possui	Não Possui
<b>APLICAÇÃO INICIAL</b>	100	1000	1000000	50000
<b>APLICAÇÕES ADICIONAIS</b>	<b>100</b>	<b>100</b>	<b>200000</b>	<b>1000</b>
<b>RESGATE MÍNIMO</b>	100,00	100,00	200.000,00	1.000,00
<b>SALDO MÍNIMO</b>	50	500	1000	1000
<b>CARÊNCIA</b>	Não possui	Não possui	Não possui	Não possui
<b>CRÉDITO DO RESGATE</b>	D+1 (No dia seguinte a solicitação)	D+3 (Três dias úteis após a solicitação)	D+0 (No mesmo dia da solicitação)	D+4 (Quatro dias úteis após a solicitação)
<b>RISCO DE MERCADO*</b>	4 - Alto	4 - Alto	1 - Muito Baixo	2 - Baixo
<b>ENQUADRAMENTO LEGAL</b>	F.I. e F.I.C FI Multimercados, Art. 10, I (10%)	Fundos de Ações - BDR Nível I, Art. 9, III (10%)	F.I. de Renda Fixa, Art. 7, III, a (60% e 20% por Fundo)	F.I. de Renda Fixa, Art. 7, III, a (60% e 20% por Fundo)

\* Definição da Instituição financeira. Quanto mais próximo do 5, maior o risco de mercado.

## Continuação....

7

INFORMAÇÕES	BRADESCO H FIA DIVIDENDOS	BRADESCO FI MULTIMERCADO S&P 500 MAIS	SICREDI - FI INSTITUCIONAL RF REF IRF - M 1	SICREDI - FI INSTITUCIONAL RF REF IRF - M LP
CNPJ	02.138.442/0001-24	18.079.540/0001-78	19.196.599/0001-09	13.081.159/0001-20
SEGMENTO	Renda Variável	Investimentos Estruturados	Renda Fixa	Renda Fixa
CLASSIFICAÇÃO	Fundo de Ações	Fundo Multimercado	Fundo de Renda Fixa	Fundo de Renda Fixa
ÍNDICE	IDIV	S&P500	IRF - M 1	IRF - M
PÚBLICO ALVO	Público Geral	Público Geral	Público Geral	Público Geral
ADMINISTRADOR	BANCO BRADESCO S.A.	BANCO BRADESCO S.A.	BANCO COOPERATIVO SICREDI S.A.	BANCO COOPERATIVO SICREDI S.A.
CNPJ	60.746.948/0001-12	60.746.948/0001-12	01.181.521/0001-55	01.181.521/0001-55
GESTOR	BRAM - BRADESCO ASSET MANAGEMENT S.A.	BRAM - BRADESCO ASSET MANAGEMENT S.A.	CONFEDERAÇÃO INTERESTADUAL DAS	CONFEDERAÇÃO INTERESTADUAL DAS
CNPJ	62.375.134/0001-44	62.375.134/0001-44	03.795.072/0001-60	03.795.072/0001-60
CUSTODIANTE	BANCO BRADESCO S.A.	BANCO BRADESCO S.A.	BANCO COOPERATIVO SICREDI S.A.	BANCO COOPERATIVO SICREDI S.A.
CNPJ	60.746.948/0001-12	60.746.948/0001-12	01.181.521/0001-55	01.181.521/0001-55
DISTRIBUIDOR	Banco Bradesco S.A.	Banco Bradesco S.A.	Banco Cooperativo Sicredi S.A.	Banco Cooperativo Sicredi S.A.
CNPJ	60.746.948/0001-12	60.746.948/0001-12	01.181.521/0001-55	01.181.521/0001-55
AUDITORIA	PRICEWATERHOUSECOOPERS AUDITORES INDEPENDENTES LTDA.	KPMG AUDITORES INDEPENDENTES LTDA.	DELOITTE TOUCHE TOHMATSU AUDITORES INDEPENDENTES LTDA.	DELOITTE TOUCHE TOHMATSU AUDITORES INDEPENDENTES LTDA.
DATA DE INÍCIO	06/10/1997	29/11/2013	27/02/2014	24/01/2011
TAXA DE ADMINISTRAÇÃO	1,00% a.a.	1,50% a.a.	0,18% a.a.	0,18% a.a.
TAXA DE PERFORMANCE	Não Possui	20% S&P 500	Não possui	Não possui
APLICAÇÃO INICIAL	100000	10000	50000	50000
APLICAÇÕES ADICIONAIS	100	1000	5000	5000
RESGATE MÍNIMO	100,00	1.000,00	5.000,00	5.000,00
SALDO MÍNIMO	100	1000	50000	50000
CARÊNCIA	Não possui	Não possui	Não possui	Não possui
CRÉDITO DO RESGATE	D+2 (Dois dias úteis após a solicitação)	D+4 (Quatro dias úteis após a solicitação)	D+1 (No dia seguinte a solicitação)	D+1 (No dia seguinte a solicitação)
RISCO DE MERCADO*	4 - Alto	4 - Alto	2 - Baixo	2 - Baixo
ENQUADRAMENTO LEGAL	F.I. Ações, Art. 8, I (30% e 20% por Fundo)	F.I. e F.I.C FI Multimercados, Art. 10, I (10%)	F.I. de Renda Fixa, Art. 7, III, a (60% e 20% por Fundo)	F.I. de Renda Fixa, Art. 7, III, a (60% e 20% por Fundo)

\* Definição da Instituição financeira. Quanto mais próximo do 5, maior o risco de mercado.

## Continuação....

8

INFORMAÇÕES	SICREDI - FIC FI INSTITUCIONAL RF REF IMA - B LP	SICREDI SCHRODERS IBOVESPA - FI AÇÕES	ITAÚ INST GLOBAL DINÂMICO RF LP FIC FI	ITAÚ INSTITUCIONAL ALOCAÇÃO DINÂMICA RF FIC FI
<b>CNPJ</b>	11.087.118/0001-15	06.051.151/0001-55	32.972.942/0001-28	21.838.150/0001-49
<b>SEGMENTO</b>	<b>Renda Fixa</b>	<b>Renda Variável</b>	<b>Renda Fixa</b>	<b>Renda Fixa</b>
<b>CLASSIFICAÇÃO</b>	Fundo de Renda Fixa	Fundo de Ações	Fundo de Renda Fixa	Fundo de Renda Fixa
<b>ÍNDICE</b>	IMA - B	IBOV	CDI	IPCA
<b>PÚBLICO ALVO</b>	Público Geral	Público Geral	Público Geral	Público Geral
<b>ADMINISTRADOR</b>	BANCO COOPERATIVO SICREDI S.A.	BANCO COOPERATIVO SICREDI S.A.	ITAÚ UNIBANCO S.A.	ITAÚ UNIBANCO S.A.
<b>CNPJ</b>	01.181.521/0001-55	01.181.521/0001-55	60.701.190/0001-04	60.701.190/0001-04
<b>GESTOR</b>	CONFEDERAÇÃO INTERESTADUAL DAS	SCHRODER INVESTMENT MANAGEMENT BRASIL LTDA.	ITAÚ UNIBANCO ASSET MANAGEMENT LTDA.	ITAÚ UNIBANCO ASSET MANAGEMENT LTDA.
<b>CNPJ</b>	03.795.072/0001-60	92.886.662/0001-29	40.430.971/0001-96	40.430.971/0001-96
<b>CUSTODIANTE</b>	BANCO COOPERATIVO SICREDI S.A.	BANCO COOPERATIVO SICREDI S.A.	ITAÚ UNIBANCO S.A.	ITAÚ UNIBANCO S.A.
<b>CNPJ</b>	01.181.521/0001-55	01.181.521/0001-55	60.701.190/0001-04	60.701.190/0001-04
<b>DISTRIBUIDOR</b>	Banco Cooperativo Sicredi S.A.	Banco Cooperativo Sicredi S.A.	Itaú Unibanco S.A	Itaú Unibanco S.A.
<b>CNPJ</b>	01.181.521/0001-55	01.181.521/0001-55	60.701.190/0001-04	60.701.190/0001-04
<b>AUDITORIA</b>	DELOITTE TOUCHE TOHMATSU AUDITORES INDEPENDENTES LTDA.	DELOITTE TOUCHE TOHMATSU AUDITORES INDEPENDENTES LTDA.	PRICEWATERHOUSECOOPERS AUDITORES INDEPENDENTES LTDA.	DELOITTE TOUCHE TOHMATSU AUDITORES INDEPENDENTES LTDA.
<b>DATA DE INÍCIO</b>	18/12/2009	30/09/2011	14/10/2019	01/06/2015
<b>TAXA DE ADMINISTRAÇÃO</b>	0,18% a.a.	1,50% a.a.	0,50% a.a.	0,40% a.a.
<b>TAXA DE PERFORMANCE</b>	Não possui	Não possui	20% CDI	Não possui
<b>APLICAÇÃO INICIAL</b>	50000	500	1	5000
<b>APLICAÇÕES ADICIONAIS</b>	<b>5000</b>	<b>100</b>	<b>1</b>	<b>1</b>
<b>RESGATE MÍNIMO</b>	5.000,00	100,00	1,00	1,00
<b>SALDO MÍNIMO</b>	50000	300	1	1
<b>CARÊNCIA</b>	Não possui	Não possui	Não possui	Não possui
<b>CRÉDITO DO RESGATE</b>	D+1 (No dia seguinte a solicitação)	D+3 (Três dias úteis após a solicitação)	D+1 (No dia seguinte a solicitação)	D+1 (No dia seguinte a solicitação)
<b>RISCO DE MERCADO*</b>	2 - Baixo	4 - Alto	1 - Muito Baixo	2 - Baixo
<b>ENQUADRAMENTO LEGAL</b>	F.I. 100% T.P.F. e/ou Operações Compromissadas, Art. 7, I, b (100%)	F.I. Ações, Art. 8, I (30% e 20% por Fundo)	F.I. de Renda Fixa, Art. 7, III, a (60% e 20% por Fundo)	F.I. 100% T.P.F. e/ou Operações Compromissadas, Art. 7, I, b (100%)

\* Definição da Instituição financeira. Quanto mais próximo do 5, maior o risco de mercado.

## Continuação....

9

INFORMAÇÕES	DAYCOVAL FI RF ALOCAÇÃO DINÂMICA	BRAZILIAN GRAVEYARD AND DEATH CARE SERVICES FI - FII		
CNPJ	12.672.120/0001-14	13.584.584/0001-31		
SEGMENTO	Renda Fixa	Imobiliário		
CLASSIFICAÇÃO	Fundo de Renda Fixa	FII		
ÍNDICE	IMA - B 5	IPCA + 7,00% a.a.		
PÚBLICO ALVO	Público Geral	Público Geral		
ADMINISTRADOR	BANCO DAYCOVAL S.A.	TRUSTEE DISTRIBUIDORA DE TITULOS E VALORES		
CNPJ	62.232.889/0001-90	67.030.395/0001-46		
GESTOR	DAYCOVAL ASSET MANAGEMENT	ZION GESTAO DE RECURSOS LTDA		
CNPJ	72.027.832/0001-02	97.543.940/0001-69		
CUSTODIANTE	BANCO DAYCOVAL S.A.	TRUSTEE DISTRIBUIDORA DE TITULOS E VALORES		
CNPJ	62.232.889/0001-90	67.030.395/0001-46		
DISTRIBUIDOR	BANCO DAYCOVAL S/A.	PLANNER CORRETORA DE VALORES AS		
CNPJ	62.232.889/0001-90	00.806.535/0001-54		
AUDITORIA	DELOITTE TOUCHE TOHMATSU AUDITORES INDEPENDENTES LTDA.	UHY BENDORAYTES & CIA AUDITORES INDEPENDENTES		
DATA DE INÍCIO	14/07/2015	12/12/2011		
TAXA DE ADMINISTRAÇÃO	0,50% a.a.	1,60% a.a.		
TAXA DE PERFORMANCE	Não Possui	20% IPCA + 7,00%		
APLICAÇÃO INICIAL	500	0		
APLICAÇÕES ADICIONAIS	500	0		
RESGATE MÍNIMO	500,00	0,00		
SALDO MÍNIMO	500	0		
CARÊNCIA	Não possui	Não informado		
CRÉDITO DO RESGATE	D+3 (Três dias úteis após a solicitação)	D+30 (No Trigesimo dia útil contados da data da Assembléia Geral de		
RISCO DE MERCADO*	1 - Muito Baixo	NÃO DISPONIBILIZADO		
ENQUADRAMENTO LEGAL	F.I. 100% T.P.F. e/ou Operações Compromissadas, Art. 7, I, b (100%)	F.I. Imobiliário, Art. 11 (5%)		

\* Definição da Instituição financeira. Quanto mais próximo do 5, maior o risco de mercado.

## 4.1 - MOVIMENTAÇÃO DOS ATIVOS DA CARTEIRA

FI CAIXA BRASIL 2024 IV TP RF						
1	SALDO INICIAL (R\$)	Aportes (R\$)	Resgates (R\$)	Rentabilidade (R\$)	SALDO FINAL (R\$)	Taxa de Retorno
JANEIRO	4.933.681,66	-	-	54.609,87	4.988.291,53	1,107%
FEVEREIRO	4.988.291,53	-	139.260,44	36.269,65	4.885.300,74	0,748%
MARÇO	4.885.300,74	-	-	44.807,33	4.930.108,07	0,917%

FI CAIXA BRASIL 2028 X TÍTULOS PÚBLICOS RF						
2	SALDO INICIAL (R\$)	Aportes (R\$)	Resgates (R\$)	Rentabilidade (R\$)	SALDO FINAL (R\$)	Taxa de Retorno
JANEIRO	2.125.867,77	-	-	1.607,01	2.127.474,78	0,076%
FEVEREIRO	2.127.474,78	-	59.316,68	13.568,29	2.081.726,39	0,656%
MARÇO	2.081.726,39	-	-	6.436,10	2.088.162,49	0,309%

FI CAIXA BRASIL IMA - B 5 TP RF LP						
3	SALDO INICIAL (R\$)	Aportes (R\$)	Resgates (R\$)	Rentabilidade (R\$)	SALDO FINAL (R\$)	Taxa de Retorno
JANEIRO	2.531.715,25	-	-	16.807,69	2.548.522,94	0,664%
FEVEREIRO	2.548.522,94	-	-	14.697,55	2.563.220,49	0,577%
MARÇO	2.563.220,49	198.577,12	-	20.743,61	2.782.541,22	0,809%

FI CAIXA BRASIL IDKA IPCA 2 A TP RF LP						
4	SALDO INICIAL (R\$)	Aportes (R\$)	Resgates (R\$)	Rentabilidade (R\$)	SALDO FINAL (R\$)	Taxa de Retorno
JANEIRO	1.762.550,12	-	-	12.857,12	1.775.407,24	0,729%
FEVEREIRO	1.775.407,24	-	-	7.794,53	1.783.201,77	0,439%
MARÇO	1.783.201,77	-	-	16.013,98	1.799.215,75	0,898%



## MOVIMENTAÇÃO DOS ATIVOS DA CARTEIRA

FIC FI CAIXA BRASIL GESTÃO ESTRATÉGICA RF						
5	SALDO INICIAL (R\$)	Aportes (R\$)	Resgates (R\$)	Rentabilidade (R\$)	SALDO FINAL (R\$)	Taxa de Retorno
JANEIRO	1.767.112,24	-	-	11.575,86	1.778.688,10	0,655%
FEVEREIRO	1.778.688,10	-	-	9.867,37	1.788.555,47	0,555%
MARÇO	1.788.555,47	-	-	10.334,66	1.798.890,13	0,578%

BB PREVIDENCIÁRIO IMA - B 5 LP FIC FI						
6	SALDO INICIAL (R\$)	Aportes (R\$)	Resgates (R\$)	Rentabilidade (R\$)	SALDO FINAL (R\$)	Taxa de Retorno
JANEIRO	1.694.439,10	-	-	11.186,95	1.705.626,05	0,660%
FEVEREIRO	1.705.626,05	-	-	9.818,51	1.715.444,56	0,576%
MARÇO	1.715.444,56	-	-	12.891,55	1.728.336,11	0,751%

BB PREVIDENCIÁRIO RF IMA - B TP FI						
7	SALDO INICIAL (R\$)	Aportes (R\$)	Resgates (R\$)	Rentabilidade (R\$)	SALDO FINAL (R\$)	Taxa de Retorno
JANEIRO	693.090,90	-	-	3.338,53	689.752,37	-0,482%
FEVEREIRO	689.752,37	-	-	3.660,64	693.413,01	0,531%
MARÇO	693.413,01	-	-	413,36	693.826,37	0,060%

BB PREVIDENCIÁRIO RF IDKA 2 TP FI						
8	SALDO INICIAL (R\$)	Aportes (R\$)	Resgates (R\$)	Rentabilidade (R\$)	SALDO FINAL (R\$)	Taxa de Retorno
JANEIRO	1.260.180,74	-	-	8.970,37	1.269.151,11	0,712%
FEVEREIRO	1.269.151,11	-	-	5.645,76	1.274.796,87	0,445%
MARÇO	1.274.796,87	-	-	11.173,96	1.285.970,83	0,877%

## MOVIMENTAÇÃO DOS ATIVOS DA CARTEIRA

BB PREV RF ALOCAÇÃO ATIVA RETORNO TOTAL FIC FI						
9	SALDO INICIAL (R\$)	Aportes (R\$)	Resgates (R\$)	Rentabilidade (R\$)	SALDO FINAL (R\$)	Taxa de Retorno
JANEIRO	4.272.472,40	-	-	36.280,32	4.308.752,72	0,849%
FEVEREIRO	4.308.752,72	-	-	33.326,97	4.342.079,69	0,773%
MARÇO	4.342.079,69	-	-	33.287,57	4.375.367,26	0,767%

BB PREVIDENCIÁRIO RF TP VÉRTICE 2027 FI						
10	SALDO INICIAL (R\$)	Aportes (R\$)	Resgates (R\$)	Rentabilidade (R\$)	SALDO FINAL (R\$)	Taxa de Retorno
JANEIRO	1.018.999,76	-	-	5.609,66	1.024.609,42	0,551%
FEVEREIRO	1.024.609,42	-	-	5.881,48	1.030.490,90	0,574%
MARÇO	1.030.490,90	-	-	6.336,90	1.036.827,80	0,615%

BB PREVIDENCIÁRIO RF IMA - B TP FI						
11	SALDO INICIAL (R\$)	Aportes (R\$)	Resgates (R\$)	Rentabilidade (R\$)	SALDO FINAL (R\$)	Taxa de Retorno
JANEIRO	4.431,95	-	-	21,35	4.410,60	-0,482%
FEVEREIRO	4.410,60	-	-	23,41	4.434,01	0,531%
MARÇO	4.434,01	-	-	2,64	4.436,65	0,060%

BB PREVIDENCIÁRIO FLUXO RF SIMPLES FIC FI						
12	SALDO INICIAL (R\$)	Aportes (R\$)	Resgates (R\$)	Rentabilidade (R\$)	SALDO FINAL (R\$)	Taxa de Retorno
JANEIRO	1.475.971,78	557.168,83	323.614,94	13.565,55	1.723.091,22	0,919%
FEVEREIRO	1.723.091,22	1.100.738,73	1.717.351,58	15.026,59	1.121.504,96	1,358%
MARÇO	1.121.504,96	897.111,99	500.000,00	5.899,40	1.524.516,35	0,526%

## MOVIMENTAÇÃO DOS ATIVOS DA CARTEIRA

BB PREVIDENCIÁRIO FLUXO RF SIMPLES FIC FI						
13	SALDO INICIAL (R\$)	Aportes (R\$)	Resgates (R\$)	Rentabilidade (R\$)	SALDO FINAL (R\$)	Taxa de Retorno
JANEIRO	261.638,30	95.719,20	-	24.427,73	335.176,17	0,859%
FEVEREIRO	335.176,17	-	-	66.423,03	271.078,04	0,865%
MARÇO	271.078,04	-	-	59.554,58	213.385,58	0,880%

BB PREVIDENCIÁRIO FLUXO RF SIMPLES FIC FI						
14	SALDO INICIAL (R\$)	Aportes (R\$)	Resgates (R\$)	Rentabilidade (R\$)	SALDO FINAL (R\$)	Taxa de Retorno
JANEIRO	27.189,24	214.409,13	-	209.912,64	32.020,07	1,230%
FEVEREIRO	32.020,07	29.483,76	-	24.989,33	36.758,84	0,763%
MARÇO	36.758,84	993,20	-	29.810,88	8.208,47	3,366%

BB PREVIDENCIÁRIO RF IDKA 2 TP FI						
15	SALDO INICIAL (R\$)	Aportes (R\$)	Resgates (R\$)	Rentabilidade (R\$)	SALDO FINAL (R\$)	Taxa de Retorno
JANEIRO	767.348,33	435.992,92	-	5.875,56	1.209.216,81	0,766%
FEVEREIRO	1.209.216,81	12.866,20	-	5.379,15	1.227.462,16	0,445%
MARÇO	1.227.462,16	473.074,88	-	13.176,28	1.713.713,32	1,073%

BB PREVIDENCIÁRIO RF IRF - M 1 TP FIC FI						
16	SALDO INICIAL (R\$)	Aportes (R\$)	Resgates (R\$)	Rentabilidade (R\$)	SALDO FINAL (R\$)	Taxa de Retorno
JANEIRO	1.524.577,87	-	-	13.181,47	1.537.759,34	0,865%
FEVEREIRO	1.537.759,34	-	-	11.393,00	1.549.152,34	0,741%
MARÇO	1.549.152,34	-	-	12.445,21	1.561.597,55	0,803%

## MOVIMENTAÇÃO DOS ATIVOS DA CARTEIRA

BB PREVIDENCIÁRIO RF IRF - M 1 TP FIC FI						
17	SALDO INICIAL (R\$)	Aportes (R\$)	Resgates (R\$)	Rentabilidade (R\$)	SALDO FINAL (R\$)	Taxa de Retorno
JANEIRO	-	-	-	-	-	-
FEVEREIRO	-	500.000,00	-	-	500.000,00	-
MARÇO	500.000,00	-	-	4.016,78	504.016,78	0,803%

SICREDI - FIC FI INSTITUCIONAL RF REF IMA - B LP						
18	SALDO INICIAL (R\$)	Aportes (R\$)	Resgates (R\$)	Rentabilidade (R\$)	SALDO FINAL (R\$)	Taxa de Retorno
JANEIRO	1.575.694,65	-	-	8.079,02	1.567.615,63	-0,513%
FEVEREIRO	1.567.615,63	-	-	8.461,74	1.576.077,37	0,540%
MARÇO	1.576.077,37	-	-	568,68	1.576.646,05	0,036%

SICREDI - FI INSTITUCIONAL RF REF IRF - M LP						
19	SALDO INICIAL (R\$)	Aportes (R\$)	Resgates (R\$)	Rentabilidade (R\$)	SALDO FINAL (R\$)	Taxa de Retorno
JANEIRO	2.911.459,64	-	-	21.180,35	2.932.639,99	0,727%
FEVEREIRO	2.932.639,99	-	-	13.600,04	2.946.240,03	0,464%
MARÇO	2.946.240,03	-	-	13.825,81	2.960.065,84	0,469%

SICREDI - FI INSTITUCIONAL RF REF IRF - M 1						
20	SALDO INICIAL (R\$)	Aportes (R\$)	Resgates (R\$)	Rentabilidade (R\$)	SALDO FINAL (R\$)	Taxa de Retorno
JANEIRO	1.913.939,34	-	-	17.853,66	1.931.793,00	0,933%
FEVEREIRO	1.931.793,00	1.000.000,00	-	14.924,12	2.946.717,12	0,773%
MARÇO	2.946.717,12	-	-	24.031,26	2.970.748,38	0,816%

**20**

## MOVIMENTAÇÃO DOS ATIVOS DA CARTEIRA

BRADESCO FI REFERENCIADO DI PREMIUM						
21	SALDO INICIAL (R\$)	Aportes (R\$)	Resgates (R\$)	Rentabilidade (R\$)	SALDO FINAL (R\$)	Taxa de Retorno
JANEIRO	2.327.295,39	-	-	25.290,44	2.352.585,83	1,087%
FEVEREIRO	2.352.585,83	-	-	21.080,05	2.373.665,88	0,896%
MARÇO	2.373.665,88	-	-	21.611,00	2.395.276,88	0,910%

BRADESCO FIC FI RF ALOCAÇÃO DINÂMICA						
22	SALDO INICIAL (R\$)	Aportes (R\$)	Resgates (R\$)	Rentabilidade (R\$)	SALDO FINAL (R\$)	Taxa de Retorno
JANEIRO	1.012.650,05	-	-	4.616,35	1.017.266,40	0,456%
FEVEREIRO	1.017.266,40	-	-	5.833,69	1.023.100,09	0,573%
MARÇO	1.023.100,09	-	-	5.038,69	1.028.138,78	0,492%

DAYCOVAL FI RF ALOCAÇÃO DINÂMICA						
23	SALDO INICIAL (R\$)	Aportes (R\$)	Resgates (R\$)	Rentabilidade (R\$)	SALDO FINAL (R\$)	Taxa de Retorno
JANEIRO	1.979.711,42	-	-	12.505,96	1.992.217,38	0,632%
FEVEREIRO	1.992.217,38	-	-	10.388,91	2.002.606,29	0,521%
MARÇO	2.002.606,29	-	-	10.214,06	2.012.820,35	0,510%

ITAÚ INST GLOBAL DINÂMICO RF LP FIC FI						
24	SALDO INICIAL (R\$)	Aportes (R\$)	Resgates (R\$)	Rentabilidade (R\$)	SALDO FINAL (R\$)	Taxa de Retorno
JANEIRO	3.563.577,66	-	-	32.201,93	3.595.779,59	0,904%
FEVEREIRO	3.595.779,59	-	-	18.331,96	3.614.111,55	0,510%
MARÇO	3.614.111,55	500.000,00	-	25.701,17	4.139.812,72	0,711%

**21**

## MOVIMENTAÇÃO DOS ATIVOS DA CARTEIRA

ITAÚ INSTITUCIONAL ALOCAÇÃO DINÂMICA RF FIC FI						
25	SALDO INICIAL (R\$)	Aportes (R\$)	Resgates (R\$)	Rentabilidade (R\$)	SALDO FINAL (R\$)	Taxa de Retorno
JANEIRO	1.733.317,01	-	-	8.242,29	1.741.559,30	0,476%
FEVEREIRO	1.741.559,30	-	-	9.710,93	1.751.270,23	0,558%
MARÇO	1.751.270,23	-	-	9.675,43	1.760.945,66	0,552%

BB AÇÕES SELEÇÃO FATORIAL FIC FI						
26	SALDO INICIAL (R\$)	Aportes (R\$)	Resgates (R\$)	Rentabilidade (R\$)	SALDO FINAL (R\$)	Taxa de Retorno
JANEIRO	1.292.310,00	-	-	83.501,24	1.208.808,76	-6,461%
FEVEREIRO	1.208.808,76	-	-	6.448,01	1.215.256,77	0,533%
MARÇO	1.215.256,77	-	-	19.248,49	1.196.008,28	-1,584%

BB MULTIMERCADO MACRO LP FIC FI						
27	SALDO INICIAL (R\$)	Aportes (R\$)	Resgates (R\$)	Rentabilidade (R\$)	SALDO FINAL (R\$)	Taxa de Retorno
JANEIRO	371.388,79	-	-	74,73	371.463,52	0,020%
FEVEREIRO	371.463,52	-	-	1.841,69	373.305,21	0,496%
MARÇO	373.305,21	-	-	2.998,55	376.303,76	0,803%

BB PREVIDENCIÁRIO MULTIMERCADO FI LP						
28	SALDO INICIAL (R\$)	Aportes (R\$)	Resgates (R\$)	Rentabilidade (R\$)	SALDO FINAL (R\$)	Taxa de Retorno
JANEIRO	55.041,58	-	-	416,69	55.458,27	0,757%
FEVEREIRO	55.458,27	-	-	396,34	55.854,61	0,715%
MARÇO	55.854,61	-	-	444,84	56.299,45	0,796%

## MOVIMENTAÇÃO DOS ATIVOS DA CARTEIRA

BB AÇÕES VALOR FIC FIA						
29	SALDO INICIAL (R\$)	Aportes (R\$)	Resgates (R\$)	Rentabilidade (R\$)	SALDO FINAL (R\$)	Taxa de Retorno
JANEIRO	1.702.217,20	-	-	77.724,43	1.624.492,77	-4,566%
FEVEREIRO	1.624.492,77	-	-	9.476,78	1.633.969,55	0,583%
MARÇO	1.633.969,55	-	-	4.379,06	1.629.590,49	-0,268%

BB AÇÕES BOLSA AMERICANA FIA						
30	SALDO INICIAL (R\$)	Aportes (R\$)	Resgates (R\$)	Rentabilidade (R\$)	SALDO FINAL (R\$)	Taxa de Retorno
JANEIRO	568.882,89	-	-	9.515,70	578.398,59	1,673%
FEVEREIRO	578.398,59	-	-	30.419,71	608.818,30	5,259%
MARÇO	608.818,30	-	-	20.046,91	628.865,21	3,293%

BRADESCO FI MULTIMERCADO S&P 500 MAIS						
31	SALDO INICIAL (R\$)	Aportes (R\$)	Resgates (R\$)	Rentabilidade (R\$)	SALDO FINAL (R\$)	Taxa de Retorno
JANEIRO	668.462,05	-	-	10.672,95	679.135,00	1,597%
FEVEREIRO	679.135,00	-	-	38.304,51	717.439,51	5,640%
MARÇO	717.439,51	-	-	23.877,31	741.316,82	3,328%

BRADESCO H FIA DIVIDENDOS						
32	SALDO INICIAL (R\$)	Aportes (R\$)	Resgates (R\$)	Rentabilidade (R\$)	SALDO FINAL (R\$)	Taxa de Retorno
JANEIRO	1.173.078,92	-	-	42.551,91	1.130.527,01	-3,627%
FEVEREIRO	1.130.527,01	-	-	9.326,45	1.139.853,46	0,825%
MARÇO	1.139.853,46	-	-	14.308,41	1.125.545,05	-1,255%

## MOVIMENTAÇÃO DOS ATIVOS DA CARTEIRA

SICREDI SCHRODERS IBOVESPA - FI AÇÕES						
33	SALDO INICIAL (R\$)	Aportes (R\$)	Resgates (R\$)	Rentabilidade (R\$)	SALDO FINAL (R\$)	Taxa de Retorno
JANEIRO	1.159.607,29	-	-	55.152,37	1.104.454,92	-4,756%
FEVEREIRO	1.104.454,92	-	-	1.846,62	1.106.301,54	0,167%
MARÇO	1.106.301,54	-	-	48,50	1.106.253,04	-0,004%

FI AÇÕES CAIXA INSTITUCIONAL BDR NÍVEL I						
34	SALDO INICIAL (R\$)	Aportes (R\$)	Resgates (R\$)	Rentabilidade (R\$)	SALDO FINAL (R\$)	Taxa de Retorno
JANEIRO	1.145.836,95	-	-	52.259,79	1.198.096,74	4,561%
FEVEREIRO	1.198.096,74	-	-	75.117,06	1.273.213,80	6,270%
MARÇO	1.273.213,80	-	-	44.280,91	1.317.494,71	3,478%

FI AÇÕES CAIXA SMALL CAPS ATIVO						
35	SALDO INICIAL (R\$)	Aportes (R\$)	Resgates (R\$)	Rentabilidade (R\$)	SALDO FINAL (R\$)	Taxa de Retorno
JANEIRO	1.194.868,73	-	-	78.729,19	1.116.139,54	-6,589%
FEVEREIRO	1.116.139,54	-	-	4.256,97	1.120.396,51	0,381%
MARÇO	1.120.396,51	-	-	23.464,48	1.143.860,99	2,094%

FIC FI CAIXA HEDGE MULTIMERCADO LONGO PRAZO						
36	SALDO INICIAL (R\$)	Aportes (R\$)	Resgates (R\$)	Rentabilidade (R\$)	SALDO FINAL (R\$)	Taxa de Retorno
JANEIRO	662.787,21	-	-	6.839,31	669.626,52	1,032%
FEVEREIRO	669.626,52	-	-	3.058,77	672.685,29	0,457%
MARÇO	672.685,29	-	-	5.752,16	678.437,45	0,855%



## MOVIMENTAÇÃO DOS ATIVOS DA CARTEIRA

CAIXA BRASIL ESTRATÉGIA LIVRE FIC MULT LP						
37	SALDO INICIAL (R\$)	Aportes (R\$)	Resgates (R\$)	Rentabilidade (R\$)	SALDO FINAL (R\$)	Taxa de Retorno
JANEIRO	427.454,25	-	-	922,23	428.376,48	0,216%
FEVEREIRO	428.376,48	-	-	1.448,98	429.825,46	0,338%
MARÇO	429.825,46	-	-	2.234,28	432.059,74	0,520%

FI CAIXA INDEXA BOLSA AMERICANA MULT LP						
38	SALDO INICIAL (R\$)	Aportes (R\$)	Resgates (R\$)	Rentabilidade (R\$)	SALDO FINAL (R\$)	Taxa de Retorno
JANEIRO	1.237.164,99	-	-	20.850,14	1.258.015,13	1,685%
FEVEREIRO	1.258.015,13	-	-	71.679,94	1.329.695,07	5,698%
MARÇO	1.329.695,07	-	-	45.136,73	1.374.831,80	3,395%

BRAZILIAN GRAVEYARD AND DEATH CARE SERVICES FI - FII						
39	SALDO INICIAL (R\$)	Aportes (R\$)	Resgates (R\$)	Rentabilidade (R\$)	SALDO FINAL (R\$)	Taxa de Retorno
JANEIRO	74.996,54	-	-	16.970,02	91.966,56	22,628%
FEVEREIRO	91.966,56	-	-	9.306,14	101.272,70	10,119%
MARÇO	101.272,70	-	-	15.875,18	117.147,88	15,676%

## 5-TABELA DE RENTABILIDADE

### • Renda Fixa

Nº	CNPJ	INVESTIMENTOS	JAN	FEV	MAR	ACUMULADO
1	13.077.415/0001-05	BB PREVIDENCIÁRIO FLUXO RF SIMPLES FIC FI	0,88%	0,73%	0,75%	<b>2,38%</b>
2	11.328.882/0001-35	BB PREVIDENCIÁRIO RF IRF - M 1 TP FIC FI	0,86%	0,74%	0,80%	<b>2,42%</b>
3	13.322.205/0001-35	BB PREVIDENCIÁRIO RF IDKA 2 TP FI	0,71%	0,44%	0,88%	<b>2,04%</b>
4	03.543.447/0001-03	BB PREVIDENCIÁRIO IMA - B 5 LP FIC FI	0,66%	0,58%	0,75%	<b>2,00%</b>
5	35.292.588/0001-89	BB PREV RF ALOCAÇÃO ATIVA RETORNO TOTAL FIC FI	0,85%	0,77%	0,77%	<b>2,41%</b>
6	46.134.096/0001-81	BB PREVIDENCIÁRIO RF TP VÉRTICE 2027 FI	0,55%	0,57%	0,61%	<b>1,75%</b>
7	07.442.078/0001-05	BB PREVIDENCIÁRIO RF IMA - B TP FI	-0,48%	0,53%	0,06%	<b>0,11%</b>
8	14.386.926/0001-71	FI CAIXA BRASIL IDKA IPCA 2 A TP RF LP	0,73%	0,44%	0,90%	<b>2,08%</b>
9	11.060.913/0001-10	FI CAIXA BRASIL IMA - B 5 TP RF LP	0,66%	0,58%	0,75%	<b>2,01%</b>
10	23.215.097/0001-55	FIC FI CAIXA BRASIL GESTÃO ESTRATÉGICA RF	0,66%	0,55%	0,58%	<b>1,80%</b>
11	50.470.807/0001-66	FI CAIXA BRASIL 2028 X TÍTULOS PÚBLICOS RF	0,08%	-2,15%	0,31%	<b>-1,77%</b>
12	20.139.595/0001-78	FI CAIXA BRASIL 2024 IV TP RF	1,11%	0,73%	0,92%	<b>2,79%</b>
18	03.399.411/0001-90	BRDESCO FI REFERENCIADO DI PREMIUM	1,09%	0,90%	0,91%	<b>2,93%</b>
19	28.515.874/0001-09	BRDESCO FIC FI RF ALOCAÇÃO DINÂMICA	0,46%	0,57%	0,49%	<b>1,53%</b>
20	19.196.599/0001-09	SICREDI - FI INSTITUCIONAL RF REF IRF - M 1	0,93%	0,77%	0,82%	<b>2,54%</b>
21	13.081.159/0001-20	SICREDI - FI INSTITUCIONAL RF REF IRF - M LP	0,73%	0,46%	0,47%	<b>1,67%</b>
22	11.087.118/0001-15	SICREDI - FIC FI INSTITUCIONAL RF REF IMA - B LP	-0,51%	0,54%	0,04%	<b>0,07%</b>
24	32.972.942/0001-28	ITAÚ INST GLOBAL DINÂMICO RF LP FIC FI	0,90%	0,51%	0,63%	<b>2,05%</b>
25	21.838.150/0001-49	ITAÚ INSTITUCIONAL ALOCAÇÃO DINÂMICA RF FIC FI	0,48%	0,56%	0,55%	<b>1,60%</b>
26	12.672.120/0001-14	DAYCOVAL FI RF ALOCAÇÃO DINÂMICA	0,63%	0,52%	0,51%	<b>1,67%</b>
1		<b>CDI</b>	<b>0,97%</b>	<b>0,80%</b>	<b>0,83%</b>	<b>2,62%</b>
2		<b>IRF - M 1</b>	<b>0,83%</b>	<b>0,77%</b>	<b>0,84%</b>	<b>2,46%</b>
3		<b>IDKA 2</b>	<b>0,81%</b>	<b>0,42%</b>	<b>0,99%</b>	<b>2,24%</b>
4		<b>IMA - B 5</b>	<b>0,68%</b>	<b>0,59%</b>	<b>0,77%</b>	<b>2,06%</b>
5		<b>IPCA</b>	<b>0,42%</b>	<b>0,83%</b>	<b>0,16%</b>	<b>1,42%</b>
6		<b>IPCA + 5,00% a.a.</b>	<b>0,83%</b>	<b>1,24%</b>	<b>0,57%</b>	<b>2,65%</b>
7		<b>IPCA + 6,00% a.a.</b>	<b>0,91%</b>	<b>1,32%</b>	<b>0,65%</b>	<b>2,90%</b>
8		<b>IRF - M</b>	<b>0,67%</b>	<b>0,46%</b>	<b>0,54%</b>	<b>1,68%</b>
9		<b>IMA - B</b>	<b>-0,45%</b>	<b>0,55%</b>	<b>0,08%</b>	<b>0,18%</b>

• Renda Variável; Investimentos Estruturados; Imobiliário e Investimentos no Exterior

Nº	CNPJ	INVESTIMENTOS	JAN	FEV	MAR	ACUMULADO
27	07.882.792/0001-14	BB AÇÕES SELEÇÃO FATORIAL FIC FI	-6,46%	0,53%	-1,58%	<b>-7,45%</b>
28	29.258.294/0001-38	BB AÇÕES VALOR FIC FIA	-4,57%	0,58%	-0,27%	<b>-4,27%</b>
29	36.178.569/0001-99	BB AÇÕES BOLSA AMERICANA FIA	1,67%	5,26%	3,29%	<b>10,54%</b>
30	10.418.362/0001-50	BB PREVIDENCIÁRIO MULTIMERCADO FI LP	0,76%	0,71%	0,80%	<b>2,29%</b>
31	05.962.491/0001-75	BB MULTIMERCADO MACRO LP FIC FI	0,02%	0,50%	0,80%	<b>1,32%</b>
32	15.154.220/0001-47	FI AÇÕES CAIXA SMALL CAPS ATIVO	-6,59%	0,38%	2,09%	<b>-4,27%</b>
33	30.068.135/0001-50	FIC FI CAIXA HEDGE MULTIMERCADO LONGO PRAZO	1,03%	0,46%	0,86%	<b>2,37%</b>
34	34.660.276/0001-18	CAIXA BRASIL ESTRATÉGIA LIVRE FIC MULT LP	0,22%	0,34%	0,52%	<b>1,08%</b>
35	30.036.235/0001-02	FI CAIXA INDEXA BOLSA AMERICANA MULT LP	1,69%	5,70%	3,39%	<b>11,13%</b>
36	17.502.937/0001-68	FI AÇÕES CAIXA INSTITUCIONAL BDR NÍVEL I	4,56%	6,27%	3,48%	<b>14,98%</b>
37	02.138.442/0001-24	BRDESCO H FIA DIVIDENDOS	-3,63%	0,82%	-1,26%	<b>-4,06%</b>
38	18.079.540/0001-78	BRDESCO FI MULTIMERCADO S&P 500 MAIS	1,60%	5,64%	3,33%	<b>10,90%</b>
39	06.051.151/0001-55	SICREDI SCHRODERS IBOVESPA - FI AÇÕES	-4,76%	0,17%	-0,004%	<b>-4,60%</b>
40	13.584.584/0001-31	BRAZILIAN GRAVEYARD AND DEATH CARE SERVICES FI - FII	22,63%	10,12%	15,68%	<b>56,21%</b>
11		<b>CDI</b>	<b>0,97%</b>	<b>0,80%</b>	<b>0,83%</b>	<b>2,62%</b>
12		<b>IPCA + 7,00% a.a.</b>	<b>0,99%</b>	<b>1,40%</b>	<b>0,73%</b>	<b>3,14%</b>
13		<b>IBOV</b>	<b>-4,79%</b>	<b>0,99%</b>	<b>-0,71%</b>	<b>-4,53%</b>
14		<b>IDIV</b>	<b>-3,51%</b>	<b>0,91%</b>	<b>-1,20%</b>	<b>-3,80%</b>
15		<b>SMLL</b>	<b>-6,55%</b>	<b>0,47%</b>	<b>2,15%</b>	<b>-4,09%</b>
16		<b>S&amp;P500</b>	<b>1,66%</b>	<b>5,10%</b>	<b>3,10%</b>	<b>10,16%</b>
17		<b>BDR</b>	<b>4,78%</b>	<b>6,30%</b>	<b>4,04%</b>	<b>15,88%</b>

## GRÁFICO COMPARATIVO DE RENTABILIDADE DOS ÍNDICES

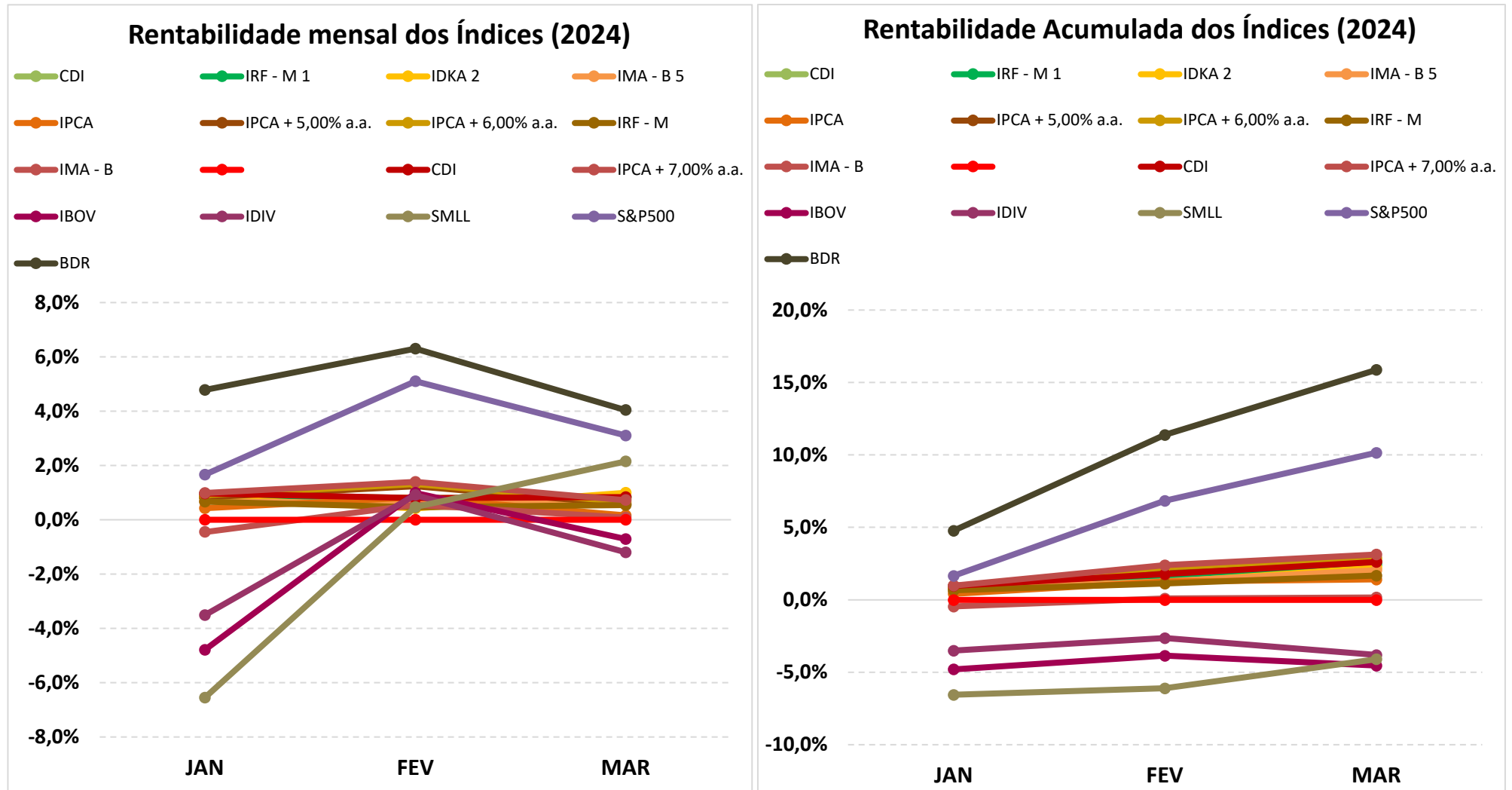

## 5.1-MELHOR DESEMPENHO TRIMESTRAL DOS INVESTIMENTOS

<b>FUNDO DE INVESTIMENTO</b>	BRAZILIAN GRAVEYARD AND DEATH CARE SERVICES FI - FII
<b>CNPJ</b>	13.584.584/0001-31
<b>SEGMENTO</b>	Imobiliário

### COMPORTAMENTO MENSAL

JAN	FEV	MAR
22,63%	10,12%	15,68%

#### Comportamento MENSAL no Trimestre

■ BRAZILIAN GRAVEYARD AND DEATH CARE SERVICES FI - FII

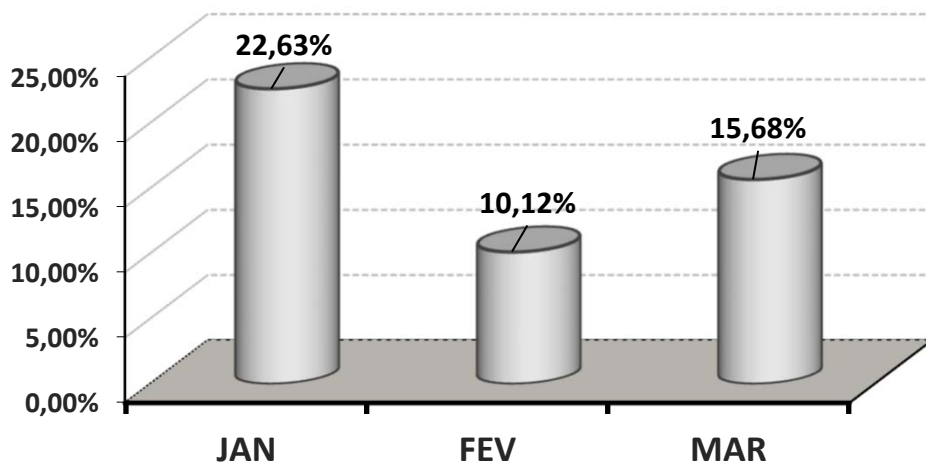

### COMPORTAMENTO ACUMULADO

JAN	FEV	MAR
22,63%	35,04%	56,21%

#### Comportamento ACUMULADO no Trimestre

○ BRAZILIAN GRAVEYARD AND DEATH CARE SERVICES FI - FII

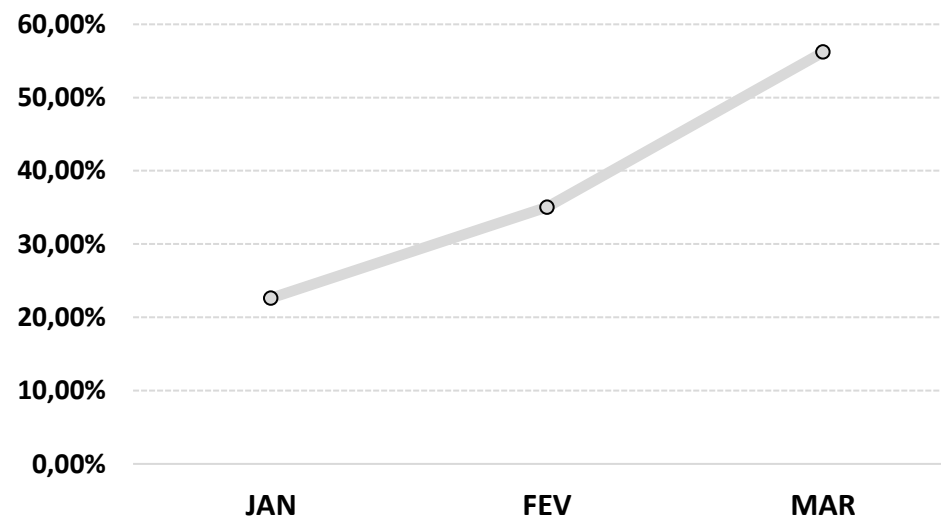

## 5.2-PIOR DESEMPENHO TRIMESTRAL DOS INVESTIMENTOS

FUNDO DE INVESTIMENTO	BB AÇÕES SELEÇÃO FATORIAL FIC FI
CNPJ	07.882.792/0001-14
SEGMENTO	Renda Variável

### COMPORTAMENTO MENSAL

JAN	FEV	MAR
-6,46%	0,53%	-1,58%

#### Comportamento MENSAL no Trimestre

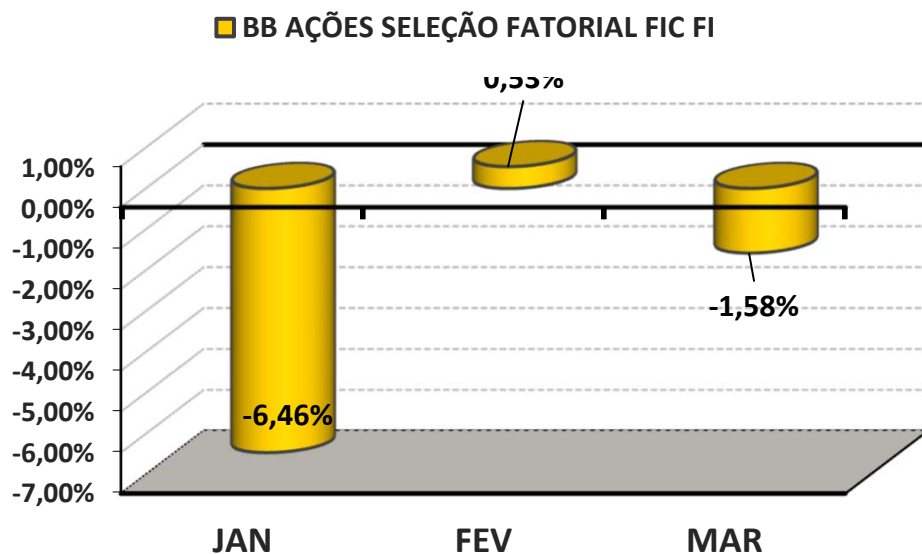

### COMPORTAMENTO ACUMULADO

JAN	FEV	MAR
-6,46%	-5,96%	-7,45%

#### Comportamento ACUMULADO no Trimestre

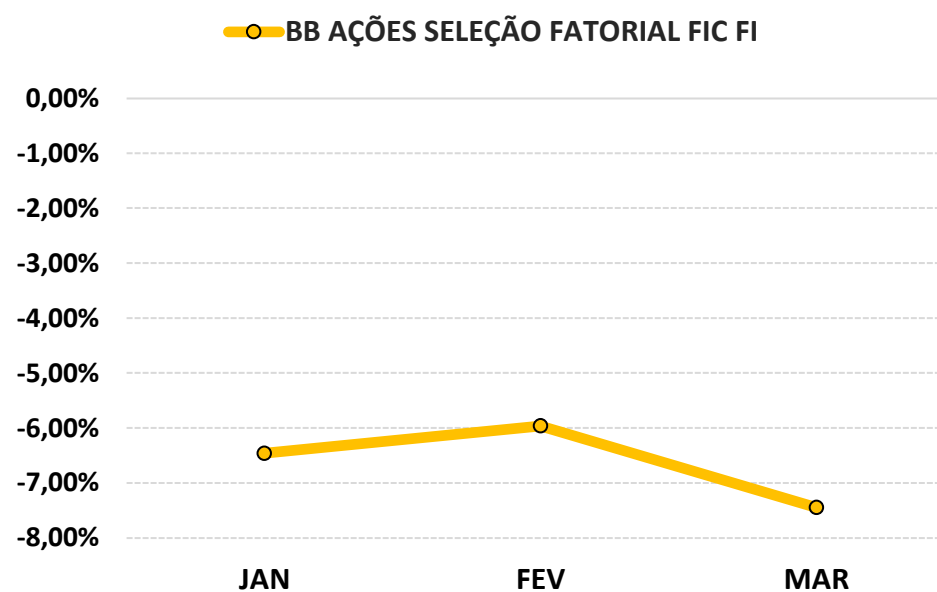

## 6-ANÁLISE DA CARTEIRA DE INVESTIMENTO - 1º TRIMESTRE - 2024

	JAN	FEV	MAR
<b>MENSAL</b>	0,16%	0,97%	0,80%
<b>CDI</b>	0,97%	0,80%	0,83%
<b>IBOVESPA</b>	-4,79%	0,99%	-0,71%
<b>META ATUARIAL</b>	0,97%	1,21%	0,59%

	JAN	FEV	MAR
<b>ACUMULADO DO TRIMESTRE</b>	0,16%	1,13%	1,94%
<b>CDI</b>	0,97%	1,78%	2,62%
<b>IBOVESPA</b>	-4,79%	-3,85%	-4,53%
<b>META ATUARIAL</b>	0,97%	2,19%	2,80%

RENTABILIDADE ACUMULADA DO TRIMESTRE do PREVNAS: R\$ **1.083.105,97**

META ATUARIAL ACUMULADA DO TRIMESTRE: R\$ **1.543.618,11**

DEFASAGEM PARA O CUMPRIMENTO DA META ATUARIAL R\$ **(460.512,14)**

## 7-CONCLUSÃO

Atendendo o Art. 136º da Portaria MTP 1.467/2022, detalhado na página 3 deste relatório, segue abaixo uma análise da Carteira de Investimento PREVNAS, no 1º Trimestre/2024, analisando rentabilidade, risco das operações e aderência ao PAI/2024.

### 7.1.-RENTABILIDADE DA CARTEIRA TRIMESTRAL

A Carteira de Investimentos do PREVNAS, apresenta-se com uma rentabilidade acumulada no Trimestre de 1,94% a.a., enquanto o indicador de desempenho do mercado (CDI), obteve um rendimento acumulado no Trimestre de 2,62% a.a., ou seja, uma carteira que alcançou no período, uma rentabilidade de 73,99% sobre o índice de referência do mercado.

#### **GRÁFICO DA RENTABILIDADE DA CARTEIRA X META ATUARIAL**

#### **Rentabilidade Acumulada no Trimestre**

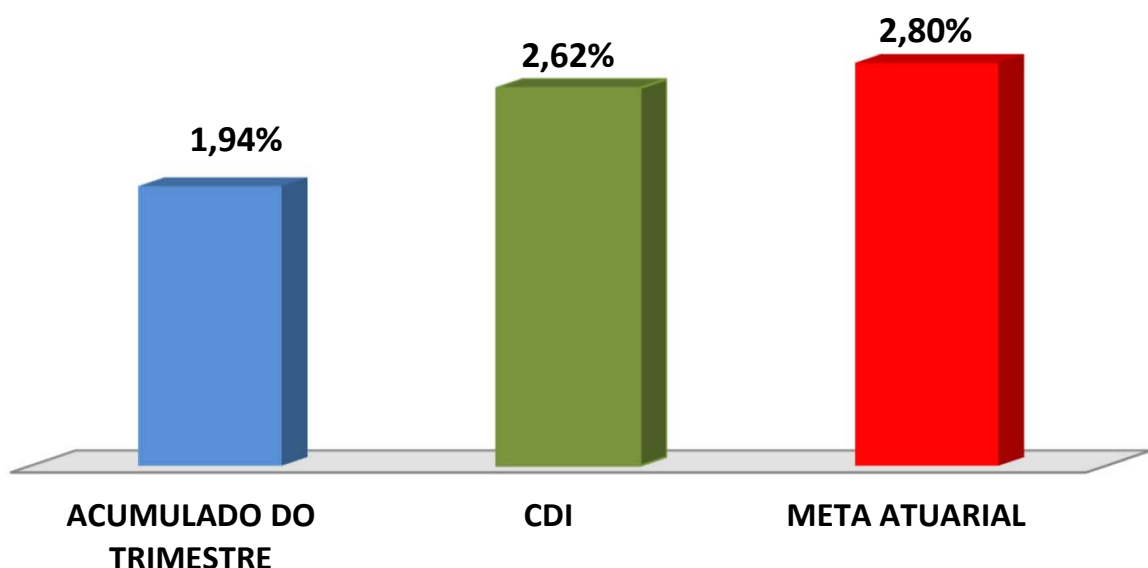



## Rentabilidade Acumulada no Trimestre

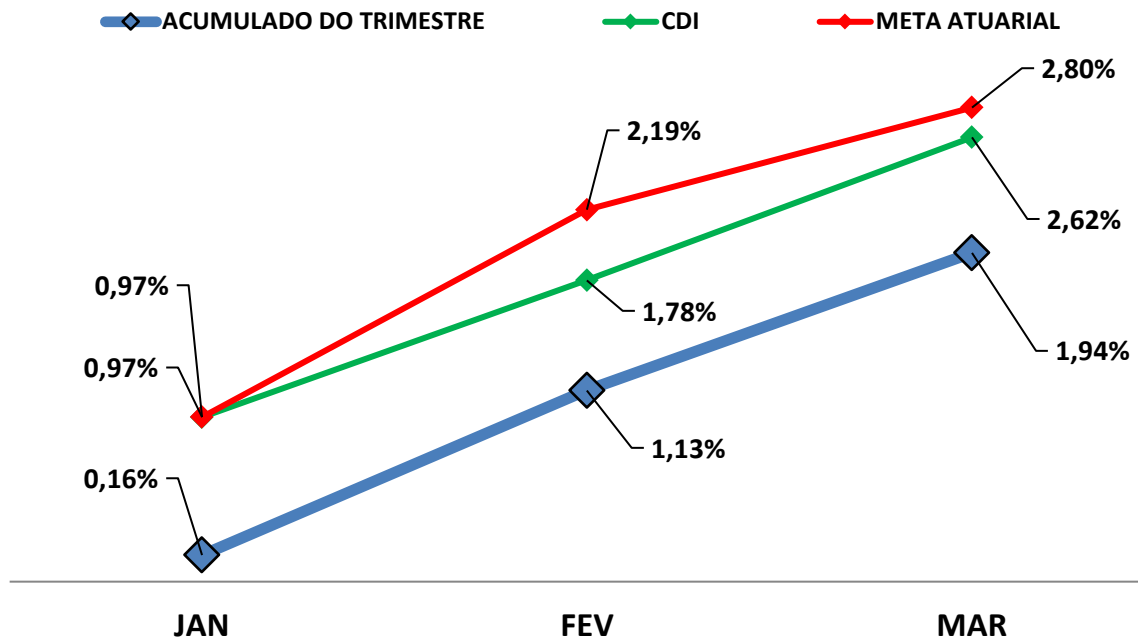

### 7.2-META ATUARIAL

Enquanto a rentabilidade acumulada no trimestre do PREVNAS é de 1,94% a.a., a Meta Atuarial acumulada no mesmo período é de 2,80%, representando 69,35% sobre a Meta Atuarial.

### 7.3-RISCOS

#### 7.3.1-RISCO DE MERCADO

É o risco de oscilações de preços dos ativos conforme o cenário macroeconômico. Este risco é voltado para a volatilidade dos papéis, sobretudo de Renda Fixa (Títulos Públicos e fundos atrelados à inflação) e Renda Variável (ações, dólar e etc..).

Conforme a tabela abaixo, o PREVNAS aplica em alguns Fundos de Investimentos sensíveis às oscilações de mercado, conforme a classificação de Risco de Mercado, disponibilizado nas Lâminas de Informações Essenciais dos Fundos de Investimentos.

<b>Nº</b>	<b>FUNDOS DE INVESTIMENTO</b>	<b>RISCO DE MERCADO*</b>
1	BB PREVIDENCIÁRIO FLUXO RF SIMPLES FIC FI	1 - Muito Baixo
2	BB PREVIDENCIÁRIO RF IRF - M 1 TP FIC FI	2 - Baixo
3	BB PREVIDENCIÁRIO RF IDKA 2 TP FI	3 - Médio
4	BB PREVIDENCIÁRIO IMA - B 5 LP FIC FI	3 - Médio
5	BB PREV RF ALOCAÇÃO ATIVA RETORNO TOTAL FIC FI	3 - Médio
6	BB PREVIDENCIÁRIO RF TP VÉRTICE 2027 FI	3 - Médio
7	BB PREVIDENCIÁRIO RF IMA - B TP FI	4 - Alto
8	BB AÇÕES SELEÇÃO FATORIAL FIC FI	5 - Muito Alto
9	BB AÇÕES VALOR FIC FIA	4 - Alto
10	BB AÇÕES BOLSA AMERICANA FIA	5 - Muito Alto
11	BB PREVIDENCIÁRIO MULTIMERCADO FI LP	4 - Alto
12	BB MULTIMERCADO MACRO LP FIC FI	4 - Alto
13	FI CAIXA BRASIL IDKA IPCA 2 A TP RF LP	3 - Médio
14	FI CAIXA BRASIL IMA - B 5 TP RF LP	3 - Médio
15	FIC FI CAIXA BRASIL GESTÃO ESTRATÉGICA RF	3 - Médio
16	FI CAIXA BRASIL 2028 X TÍTULOS PÚBLICOS RF	3 - Médio
17	FI CAIXA BRASIL 2024 IV TP RF	3 - Médio
18	FI AÇÕES CAIXA SMALL CAPS ATIVO	5 - Muito Alto
19	FIC FI CAIXA HEDGE MULTIMERCADO LONGO PRAZO	4 - Alto
20	CAIXA BRASIL ESTRATÉGIA LIVRE FIC MULT LP	4 - Alto
21	FI CAIXA INDEXA BOLSA AMERICANA MULT LP	4 - Alto
22	FI AÇÕES CAIXA INSTITUCIONAL BDR NÍVEL I	4 - Alto
23	BRADESCO FI REFERENCIADO DI PREMIUM	1 - Muito Baixo
24	BRADESCO FIC FI RF ALOCAÇÃO DINÂMICA	2 - Baixo
25	BRADESCO H FIA DIVIDENDOS	4 - Alto
26	BRADESCO FI MULTIMERCADO S&P 500 MAIS	4 - Alto
27	SICREDI - FI INSTITUCIONAL RF REF IRF - M 1	2 - Baixo
28	SICREDI - FI INSTITUCIONAL RF REF IRF - M LP	2 - Baixo
29	SICREDI - FIC FI INSTITUCIONAL RF REF IMA - B LP	2 - Baixo
30	SICREDI SCHRODERS IBOVESPA - FI AÇÕES	4 - Alto

<b>Nº</b>	<b>FUNDOS DE INVESTIMENTO</b>	<b>RISCO DE MERCADO*</b>
31	ITAÚ INST GLOBAL DINÂMICO RF LP FIC FI	1 - Muito Baixo
32	ITAÚ INSTITUCIONAL ALOCAÇÃO DINÂMICA RF FIC FI	2 - Baixo
33	DAYCOVAL FI RF ALOCAÇÃO DINÂMICA	1 - Muito Baixo
34	BRAZILIAN GRAVEYARD AND DEATH CARE SERVICES FI - FII	NÃO DISPONIBILIZADO

\* Definição da Instituição financeira. Quanto mais próximo do 5, maior o risco de mercado.

### 7.3.2-RISCO DE CRÉDITO

É a possibilidade do devedor não honrar seus compromissos. Nesse caso, investimentos que possuem risco de insolvência financeira são obrigados à se submeter a classificação de risco por Agências de Rating.

#### 7.3.2.1-FUNDO DE INVESTIMENTO

Os Fundos de Investimentos em Renda Fixa, Renda Variável, Fundos Multimercados, Fundos Imobiliários e Fundos Ações - BDR Nível I que o PREVNAS aplica, não necessitam de Análise de Rating. Os fundos de investimentos em ações são isentos de classificação de risco de crédito, mas, considerados de Alto Risco de mercado e os Fundos Multimercados podem possuir certa concentração de papéis privados em sua carteira de investimento que, por possuir risco de insolvência financeira são obrigados à se submeter a classificação de risco por Agências de Rating. Os Fundos Imobiliários são fundos de Longo Prazo fechados e com potencial risco de mercado, portanto, necessitam de estratégias de longo prazo, já definidas e aprovadas no PAI - Política Anual de Investimentos/2024. Abaixo segue a Classificação de Rating destes Fundos de Investimentos.

Nº	FUNDO DE INVESTIMENTO	CLASSIFICAÇÃO DE RATING	
		AGÊNCIA	RATING
1	BB PREVIDENCIÁRIO FLUXO RF SIMPLES FIC FI	Não Disponibilizado pela Instituição	-
2	BB PREVIDENCIÁRIO RF IRF - M 1 TP FIC FI	Não Disponibilizado pela Instituição	-
3	BB PREVIDENCIÁRIO RF IDKA 2 TP FI	Moodys América Latina	MQ1
4	BB PREVIDENCIÁRIO IMA - B 5 LP FIC FI	Moodys América Latina	MQ1
5	BB PREV RF ALOCAÇÃO ATIVA RETORNO TOTAL FIC FI	Não Disponibilizado pela Instituição	-
6	BB PREVIDENCIÁRIO RF TP VÉRTICE 2027 FI	Não Disponibilizado pela Instituição	-
7	BB PREVIDENCIÁRIO RF IMA - B TP FI	Não Disponibilizado pela Instituição	-
8	BB AÇÕES SELEÇÃO FATORIAL FIC FI	Não Disponibilizado pela Instituição	-
9	BB AÇÕES VALOR FIC FIA	Não Disponibilizado pela Instituição	-
10	BB AÇÕES BOLSA AMERICANA FIA	Não Disponibilizado pela Instituição	-
11	BB PREVIDENCIÁRIO MULTIMERCADO FI LP	Não Disponibilizado pela Instituição	-
12	BB MULTIMERCADO MACRO LP FIC FI	Não Disponibilizado pela Instituição	-
13	FI CAIXA BRASIL IDKA IPCA 2 A TP RF LP	Fitch Rating	Forte

Nº	FUNDO DE INVESTIMENTO	CLASSIFICAÇÃO DE RATING	
		AGÊNCIA	RATING
14	FI CAIXA BRASIL IMA - B 5 TP RF LP	Fitch Rating	Forte
15	FIC FI CAIXA BRASIL GESTÃO ESTRATÉGICA RF	Fitch Rating	Forte
16	FI CAIXA BRASIL 2028 X TÍTULOS PÚBLICOS RF	Não Disponibilizado pela Instituição	-
17	FI CAIXA BRASIL 2024 IV TP RF	Não Disponibilizado pela Instituição	-
18	FI AÇÕES CAIXA SMALL CAPS ATIVO	Fitch Rating	"Forte"
19	FIC FI CAIXA HEDGE MULTIMERCADO LONGO PRAZO	Não Disponibilizado pela Instituição	-
20	CAIXA BRASIL ESTRATÉGIA LIVRE FIC MULT LP	Não Disponibilizado pela Instituição	-
21	FI CAIXA INDEXA BOLSA AMERICANA MULT LP	Não Disponibilizado pela Instituição	-
22	FI AÇÕES CAIXA INSTITUCIONAL BDR NÍVEL I	Fitch Rating	"Forte"
23	BRADESCO FI REFERENCIADO DI PREMIUM	Não Disponibilizado pela Instituição	-
24	BRADESCO FIC FI RF ALOCAÇÃO DINÂMICA	Não Disponibilizado pela Instituição	-
25	BRADESCO H FIA DIVIDENDOS	Não Disponibilizado pela Instituição	-
26	BRADESCO FI MULTIMERCADO S&P 500 MAIS	Não Disponibilizado pela Instituição	-
27	SICREDI - FI INSTITUCIONAL RF REF IRF - M 1	Não Disponibilizado pela Instituição	-
28	SICREDI - FI INSTITUCIONAL RF REF IRF - M LP	Não Disponibilizado pela Instituição	-
29	SICREDI - FIC FI INSTITUCIONAL RF REF IMA - B LP	Não Disponibilizado pela Instituição	-
30	SICREDI SCHRODERS IBOVESPA - FI AÇÕES	Não Disponibilizado pela Instituição	-
31	ITAÚ INST GLOBAL DINÂMICO RF LP FIC FI	Não Disponibilizado pela Instituição	-
32	ITAÚ INSTITUCIONAL ALOCAÇÃO DINÂMICA RF FIC FI	Não Disponibilizado pela Instituição	-
33	DAYCOVAL FI RF ALOCAÇÃO DINÂMICA	Não Disponibilizado pela Instituição	-
34	BRAZILIAN GRAVEYARD AND DEATH CARE SERVICES FI - FII	Não Disponibilizado pela Instituição	-

### 7.3.2.2-*INSTITUIÇÃO FINANCEIRA*

Todos os envolvidos na gestão do Fundo de Investimento, incluindo as Instituições Financeiras, o Administrador, o Gestor e o Distribuidor necessitam de Análise de Rating. Abaixo segue a Classificação de Rating dos envolvidos na gestão e distribuição dos Fundos de Investimentos.

Nº	INSTITUIÇÃO FINANCEIRA / ADMINISTRADOR / GESTOR / DISTRIBUIDOR	CLASSIFICAÇÃO DE RATING	
		AGÊNCIA	RATING
1	BB Gestão de Recursos DTVM S.A.	Fitch Ratings	AA
2	CAIXA ASSET DTVM	Fitch Ratings	Excelente
3	Confederação Interestadual das Cooperativas Ligadas ao Sicredi	Fitch Ratings	AA
4	BRAM - Bradesco Asset Management S.A. DTVM	Fitch Ratings	AAA
5	Itaú Unibanco Asset Management LTDA	Standard & Poor's	AMP-1 (Muito Forte)
6	SCHRODER INVESTMENT MANAGEMENT BRASIL LTDA	Fitch Ratings	A+
7	AYCOVAL ASSET MANAGEMENT ADMINISTRAÇÃO DE RECURSOS LTD	Standard & Poor's	A+
8	ZION GESTAO DE RECURSOS LTDA	Não informado pela Instituição	Não informado pela Instituição

### 7.3.3-*RISCO DE LIQUIDEZ*

É o risco de o investidor não conseguir dar liquidez ao ativo financeiro (vender) ou conseguir liquidez abaixo do preço de mercado ou abaixo do preço de aquisição (compra).

O PREVNAS possui 30 Fundos de Investimento Aberto sem Carência, 4 Fundos de Investimento Aberto com Carência e 1 Fundos Fechado. Nesse caso, o RPPS só poderá resgatar as cotas após o fim do prazo de duração do fundo ou o fim do prazo de carência, sendo opcional o resgate total ou parcial das cotas. Investimentos que possuem prazo para resgate, necessitam estar aderentes as obrigações financeiras do investidor.

## 7.4-ADERÊNCIA AO PAI

### 7.4.1-PERFIL DE RISCO (MERCADO)

#### PERFIL DOS INVESTIMENTOS

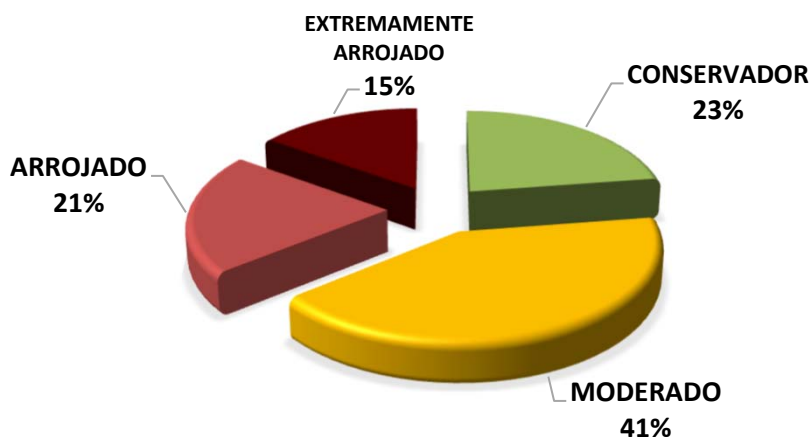

**PERFIL 6**  
 MODERADO COM  
 TENDÊNCIA  
 ARROJADA

#### Descrição do Perfil de Investidor

##### Objetivo do perfil

Perfil que tem o objetivo de buscar ganhos acima da inflação. A carteira possui uma grande concentração de ativos moderados, mas busca investir um pouco em ativos arrojados. Para investidores que possuem obrigações de longo prazo (como Planos de Previdência) é o perfil mais indicado.

##### Comportamento da carteira

A carteira com perfil MODERADO COM TENDÊNCIA ARROJADA, busca investimentos que rentabilizam acima da inflação, mas que podem apresentar rentabilidades negativas no curto prazo. Para investidores que possuem obrigações de longo prazo é o perfil mais indicado, pois os investimentos podem oferecer ganhos mais vultuosos no médio e longo prazo. Esse tipo de perfil é o mais equilibrado, entre cumprir a Meta Atuarial e se proteger um pouco das oscilações de mercado.

#### Classificação de Perfil de Investidor - Metodologia Atuarial Consultoria

<b>CONSERVADOR</b>	1	EXTREMAMENTE CONSERVADOR
	2	CONSERVADOR
	3	CONSERVADOR COM TENDÊNCIA MODERADA
<b>MODERADO</b>	4	MODERADO COM TENDÊNCIA CONSERVADORA
	5	MODERADO
	6	MODERADO COM TENDÊNCIA ARROJADA
<b>ARROJADO</b>	7	ARROJADO COM TENDÊNCIA CONSERVADORA
	8	ARROJADO COM TENDÊNCIA MODERADA
	9	ARROJADO
	10	EXTREMAMENTE ARROJADO

O atual perfil de risco do PREVNAS (PERFIL 6 - MODERADO COM TENDÊNCIA ARROJADA), se encontra aderente ao Perfil de Risco proposto na Política Anual de Investimentos/2024.

#### *7.4.2-RISCO DE CRÉDITO*

A Política Anual de Investimentos/2024 do PREVNAS, determina que fundos de investimentos e Instituições Financeiras que necessitem de Análise de Rating, só receberão recursos do PREVNAS, caso sejam classificados, no mínimo, como BAIXO RISCO DE CRÉDITO (BBB).

As Análises de Ratings encontradas dos Fundos de Investimentos, assim como das Instituições Financeiras, dos Administradores, dos Gestores e dos Distribuidores dos fundos, se encontram aderentes à Política Anual de Investimentos/2024 do PREVNAS.

#### *7.4.3-RISCO DE LIQUIDEZ*

##### *7.4.3.1-OBRIGAÇÕES PREVIDENCIÁRIAS - CURTO PRAZO*

Para resguardar o PREVNAS e minimizar o risco de liquidez no Curto Prazo foi definido na Política de Investimentos/2024, uma Separação de Recursos Financeiros, intitulada como RECURSOS DE CURTO PRAZO (RISCO DE MERCADO E LIQUIDEZ).

Na Política Anual de Investimentos/2024 do PREVNAS foi definido um valor de RECURSOS DE CURTO PRAZO (RISCO DE MERCADO E LIQUIDEZ) de R\$ 4.653.000,00 Milhões de reais. Atualmente, a necessidade de RECURSOS DE CURTO PRAZO do PREVNAS é de R\$ 3.579.230,77 e o Saldo financeiro em Fundos para RECURSOS DE CURTO PRAZO está em R\$ 6.898.750,08 Milhões de reais.



As Obrigações Previdenciárias no Curto Prazo, ou seja, a necessidade financeira do PREVNAS estão aderentes a Política Anual de Investimentos/2024 e a sua capacidade financeira no Curto Prazo.

#### *7.4.3.2-OBRIGAÇÕES PREVIDENCIÁRIAS - MÉDIO e LONGO PRAZO*

O investimento com prazo de duração mais longo que o PREVNAS possui na sua carteira de investimento, tem liquidez à partir de 2028, representando 3,88% de seus recursos financeiros.

As Obrigações Previdenciárias a Médio e Longo Prazo do PREVNAS estão aderentes a Política Anual de Investimentos/2024 e a sua capacidade e necessidade financeira a Médio e Longo prazo.

As análises efetuadas seguem as disposições estabelecidas na **Resolução CMN 4.963/2021**, tendo presente as condições de segurança, rentabilidade, solvência, liquidez, motivação, adequação as obrigações previdenciárias e transparência.

**É o Relatório.**



---

**Igor França Garcia**

Atuário MIBA/RJ 1.659

Certificação de Especialista em Investimento - CEA

Consultor de Investimentos credenciado pela CVM